Art.
9.
41

Art. q. 41

Atlas zu dem Werke:

Die

Baseler Todtentänze

in

getreuen Abbildungen.

Nebst

geschichtlicher Untersuchung, so wie Vergleichung mit den übrigen deutschen Todtentänzen, ihrer Bilderfolge und ihren gemeinsamen Reimtexten.

Sammt einem Anhange:

Todtentanz in Holzschnitten des fünfzehnten Jahrhunderts.

Von

H. F. Massmann,

Dr. Professor ꝛc.

Mit 81 Abbildungen auf 22 Kupfertafeln und mit 27 lithographierten Blättern.

BIBLIOTHECA
CIVITATIS
BABENBERGENSIS.

Leipzig, 1847.

Expedition des Klosters.

☞ Eine **colorirte** Ausgabe der Baseler Todtentänze kann im nächsten Jahre erscheinen.

1848

Atlas zu dem Werke

Staats-
Bibliothek
Bamberg

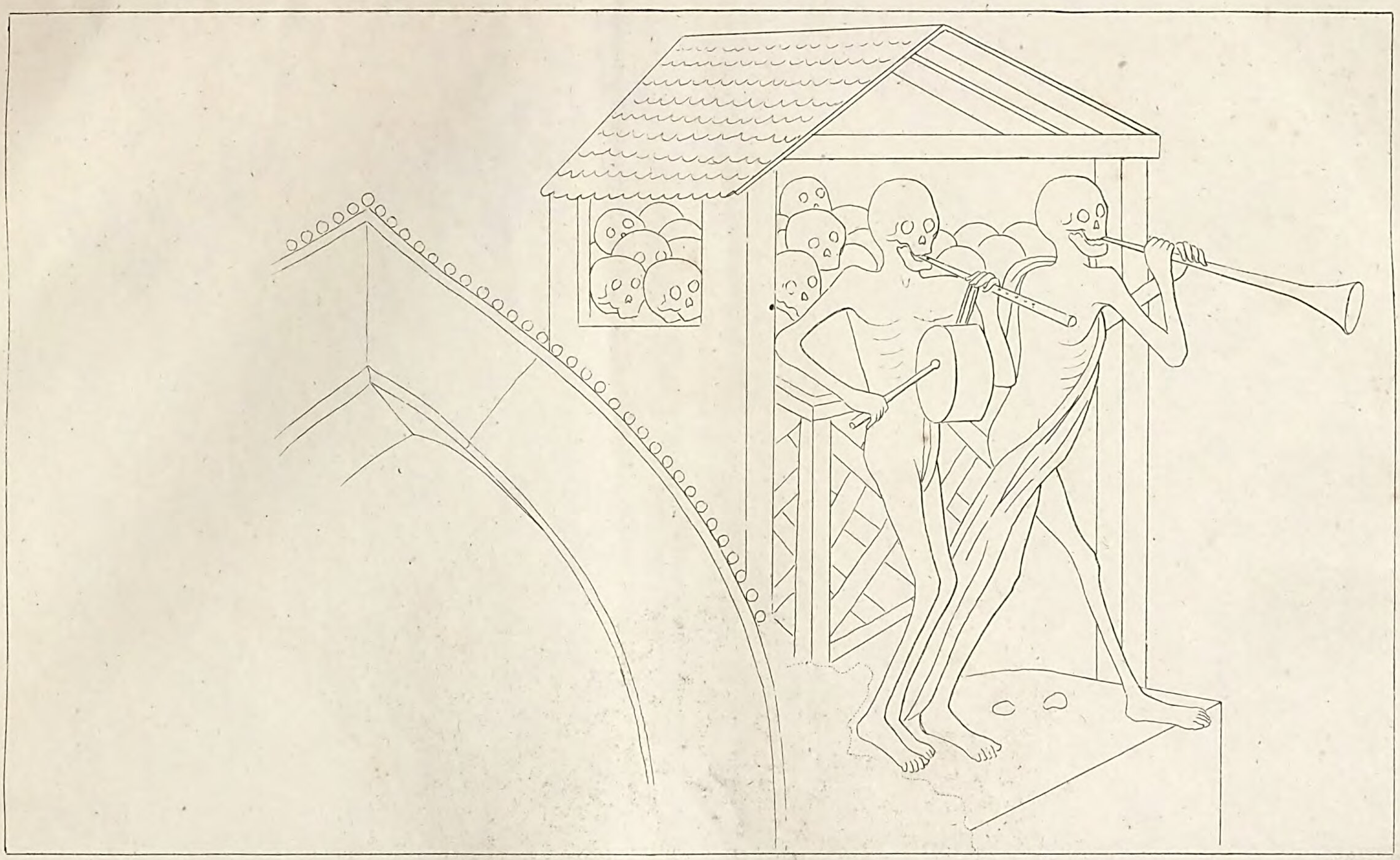

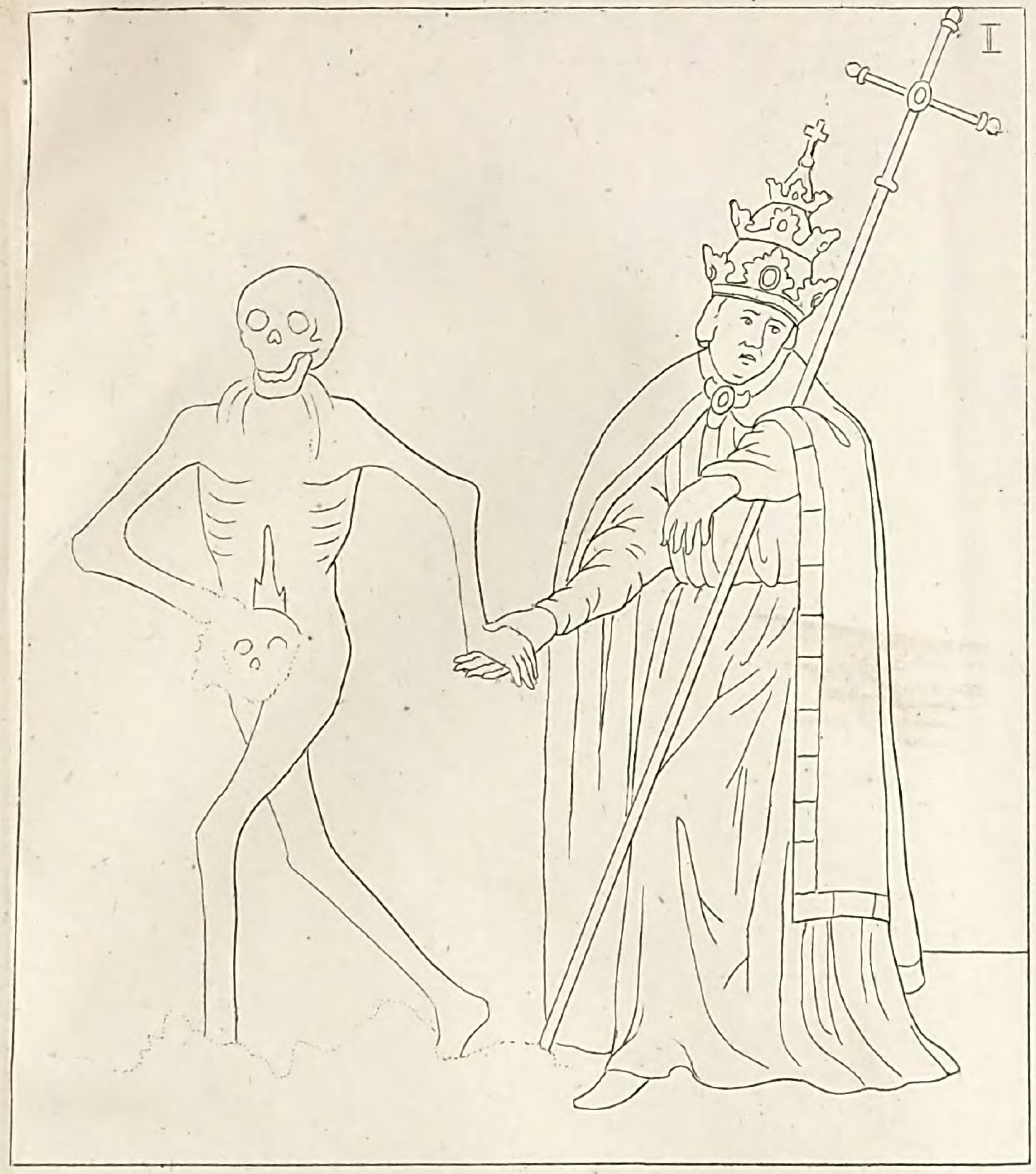
I

II

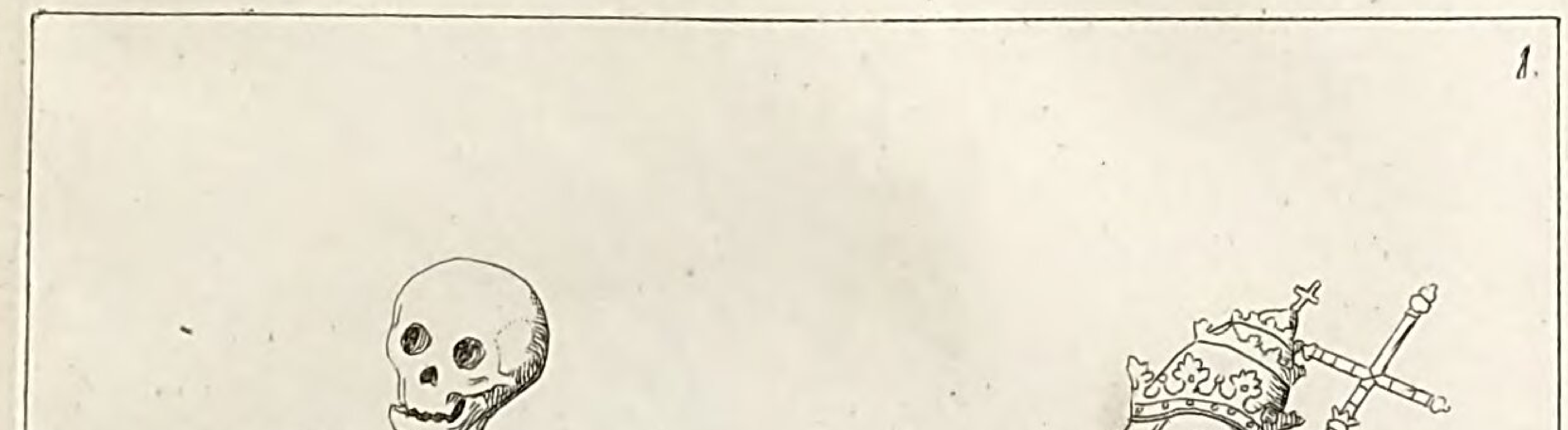
1.

2.

III

IV

3

4

V

VI

5.

6.

VII

VIII

7.

8.

IX

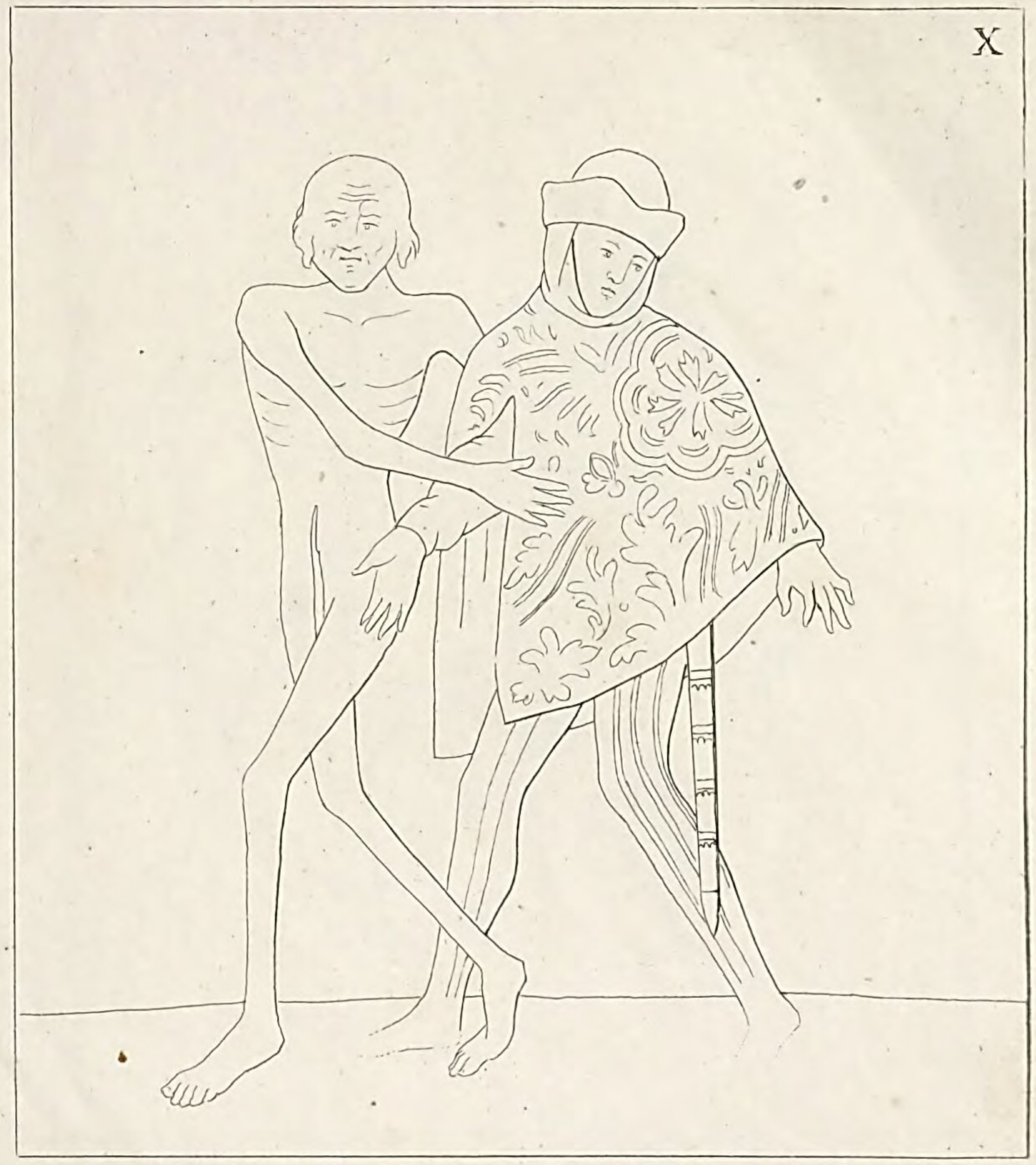

X

9.

10.

XI

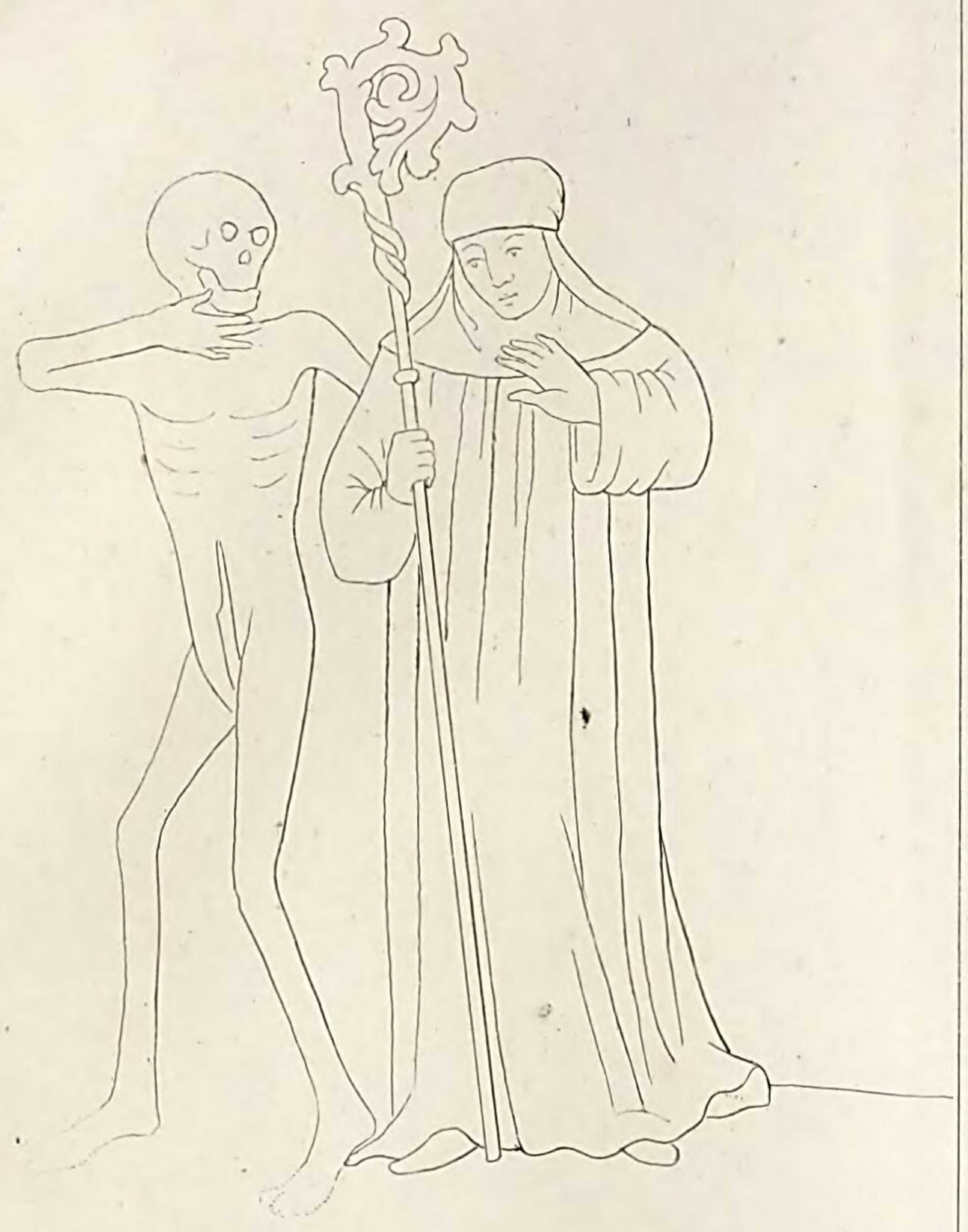

XII

11.

12.

XIII

XIV

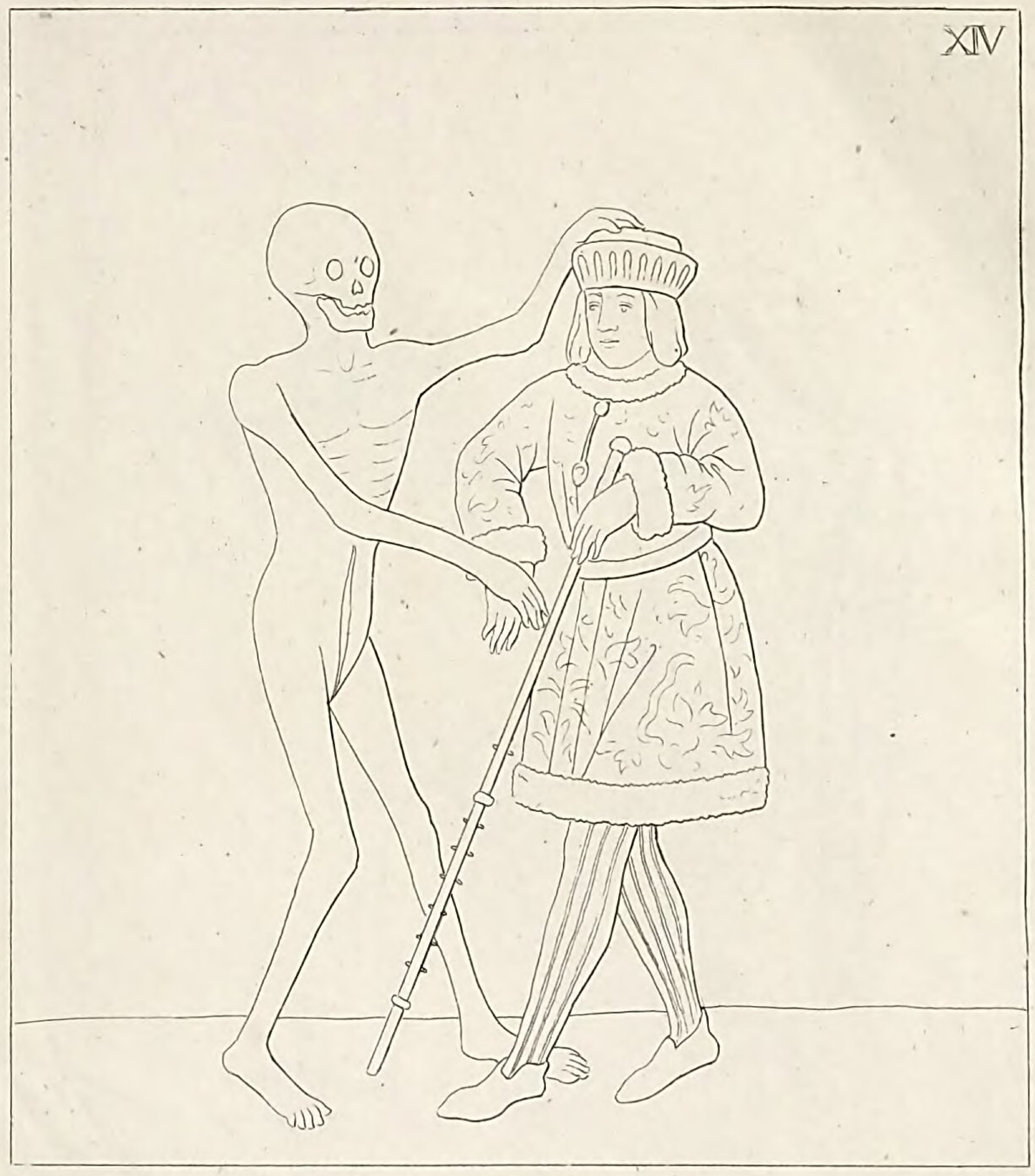

13.

14.

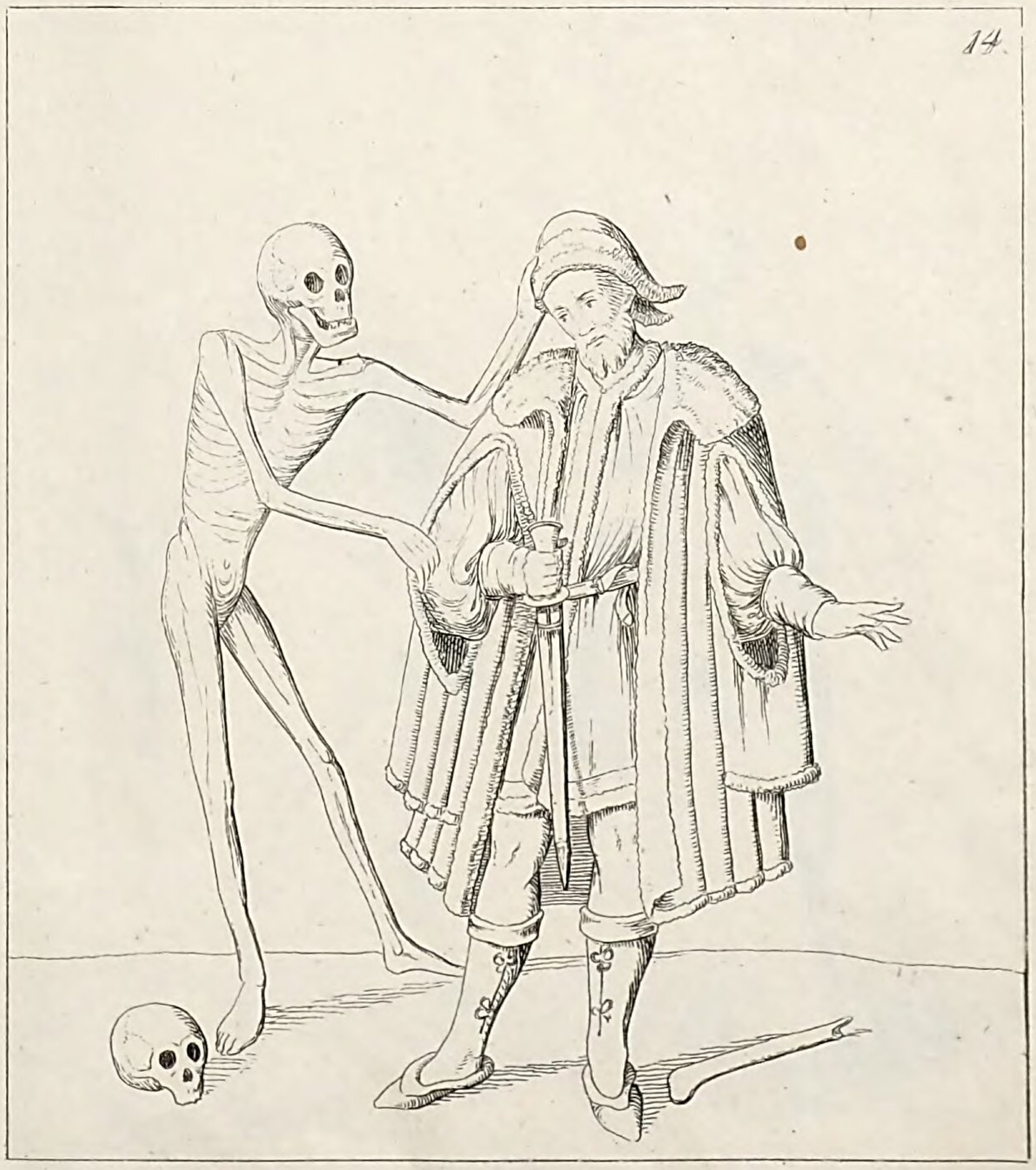

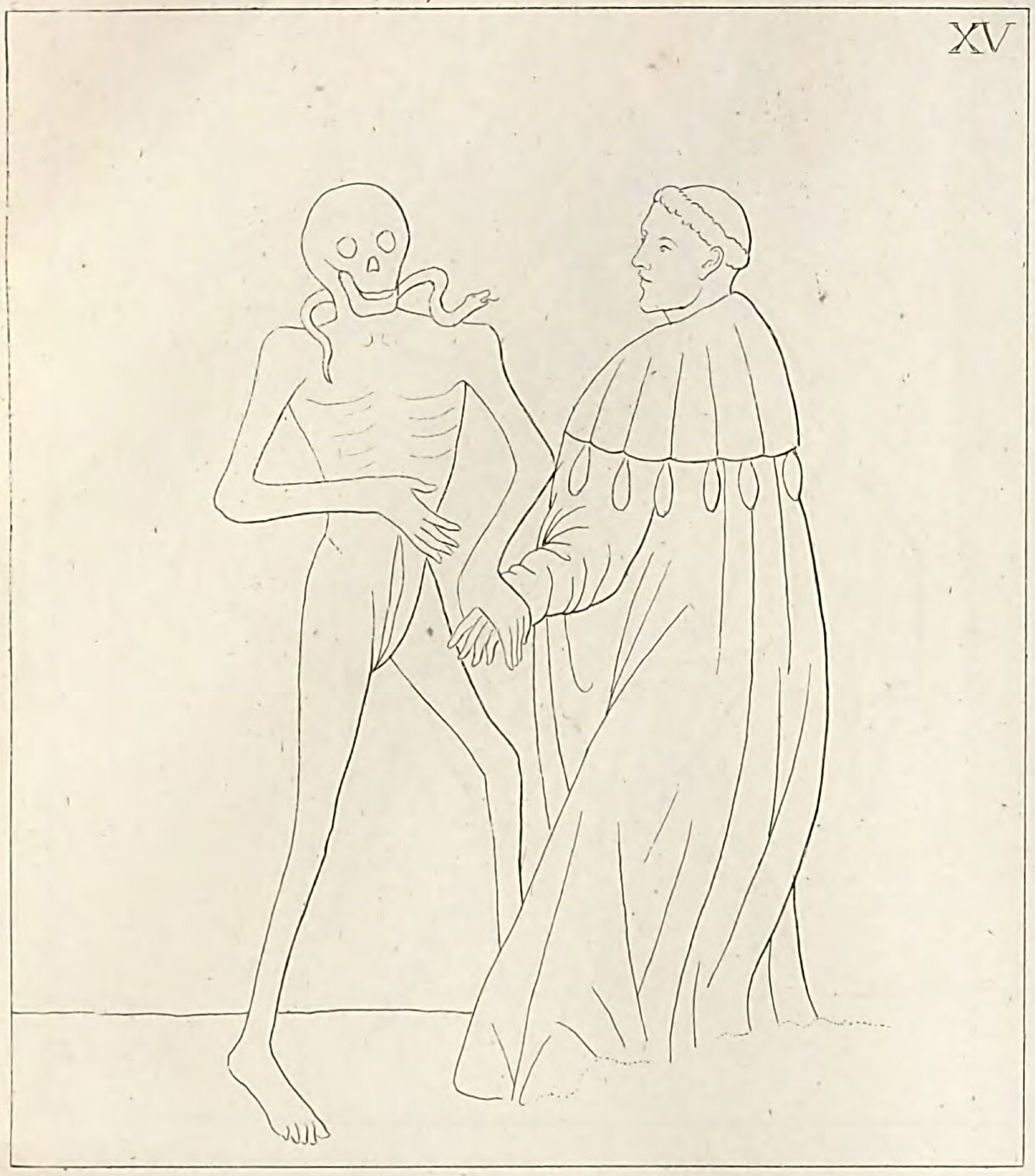
XV

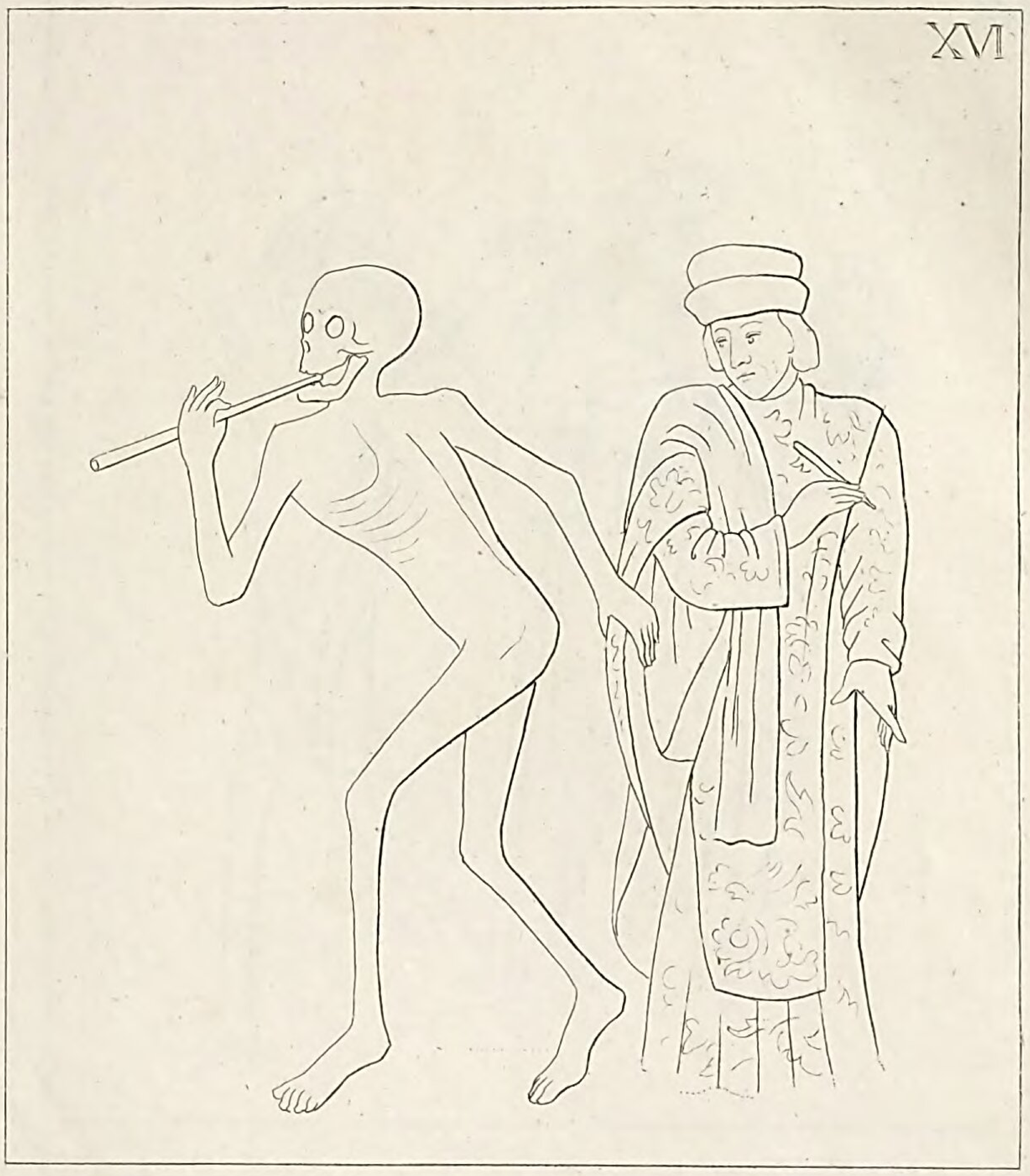
XVI

15.

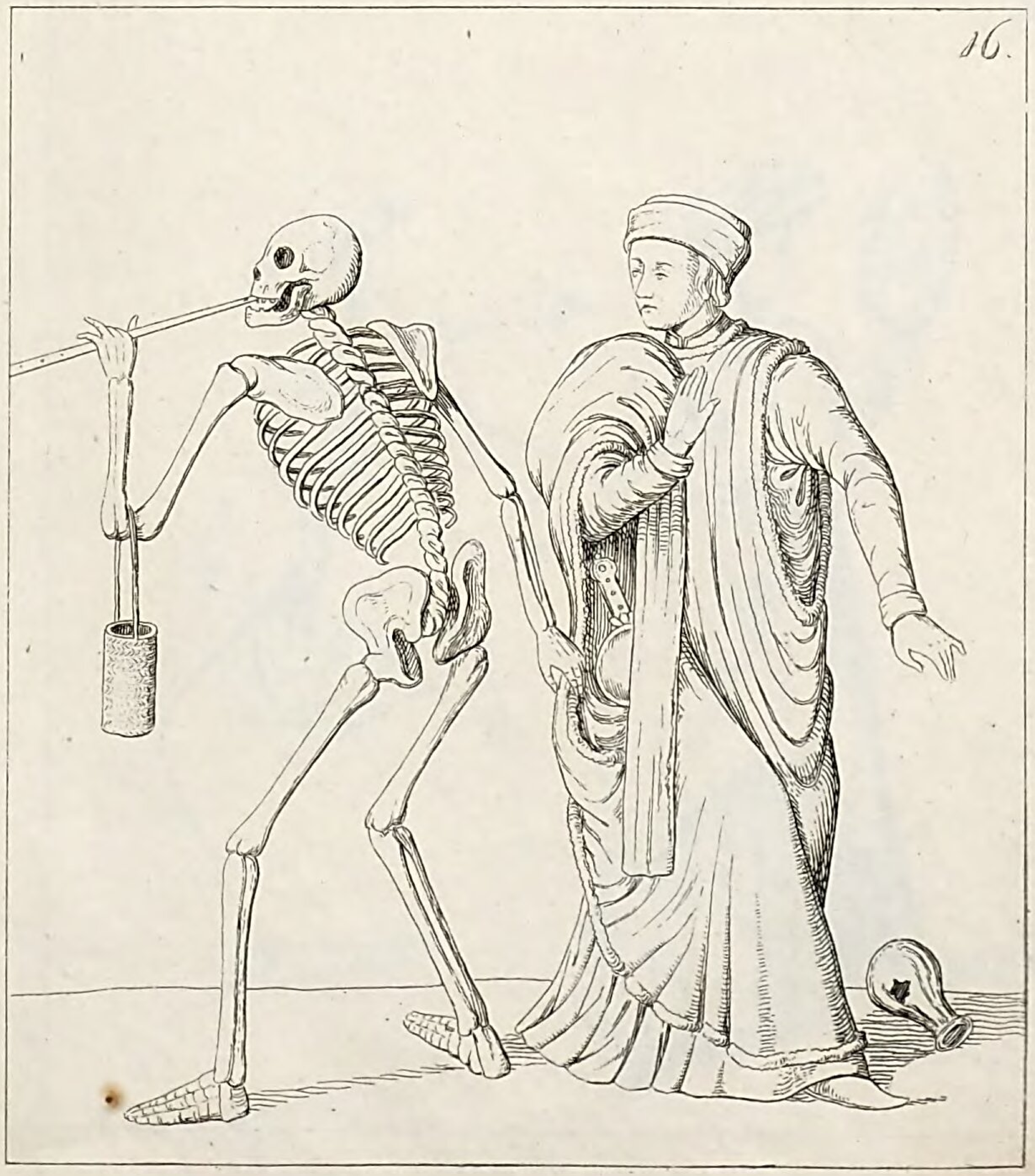
16.

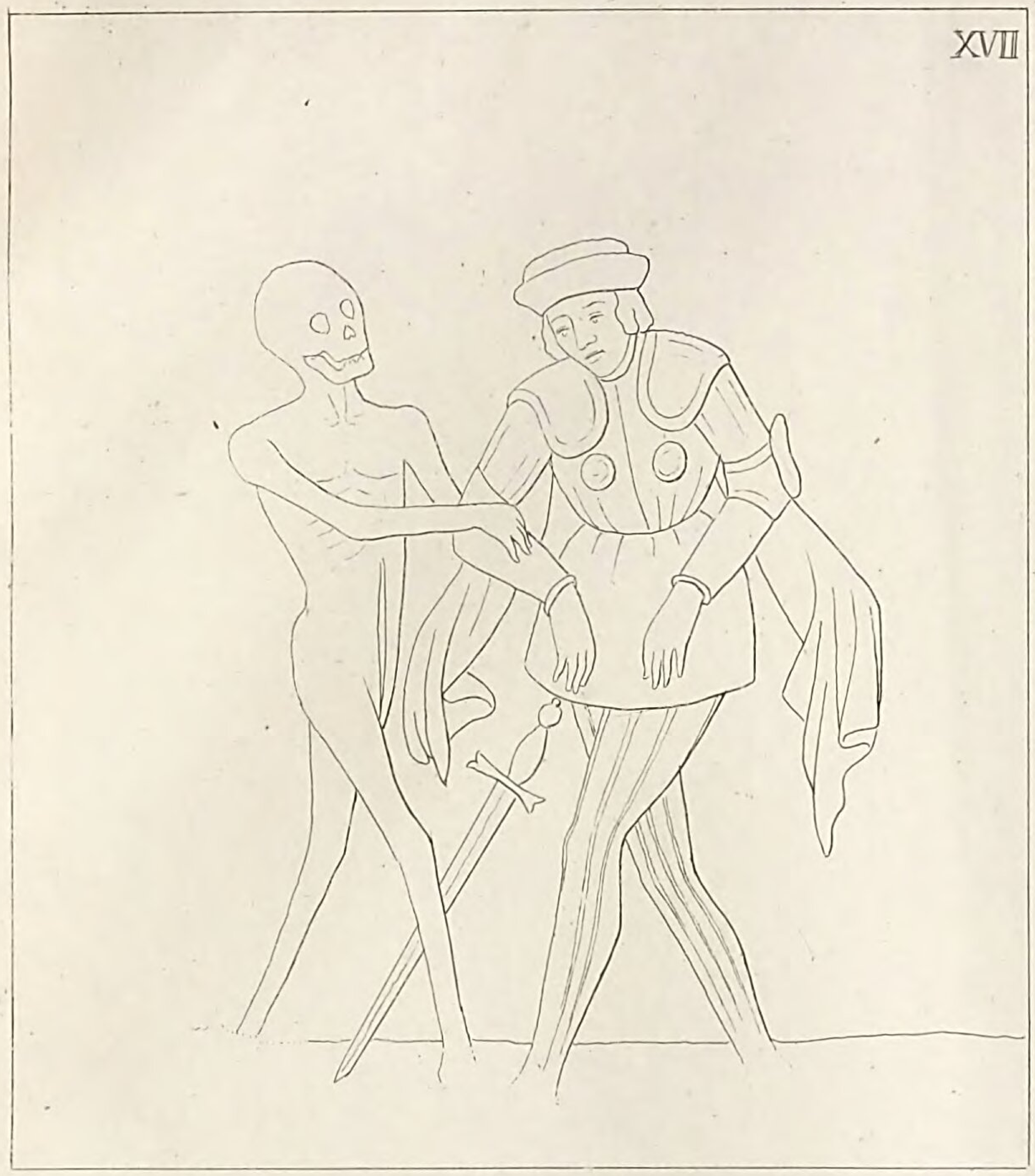

XVII

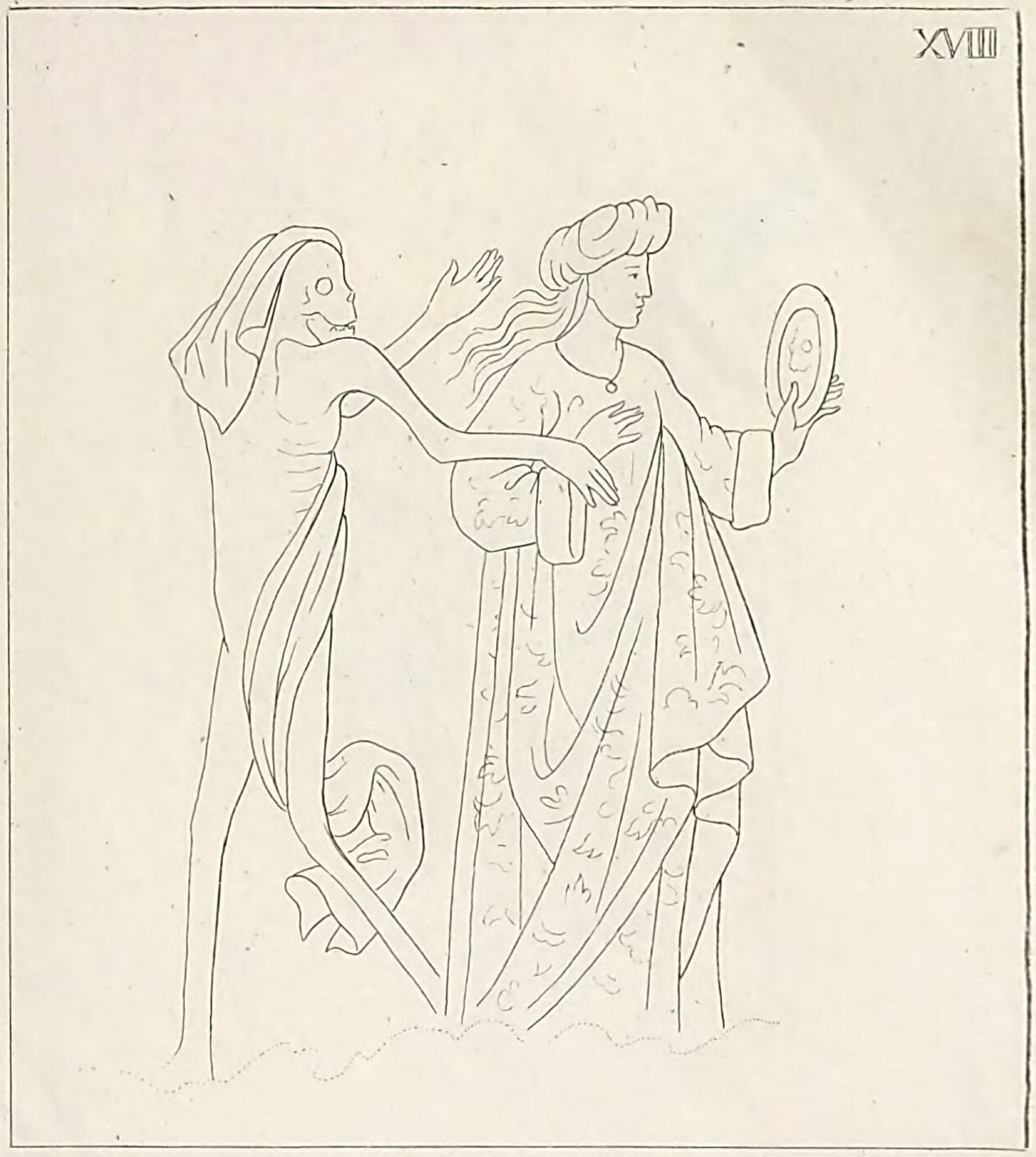

XVIII

17.

18.

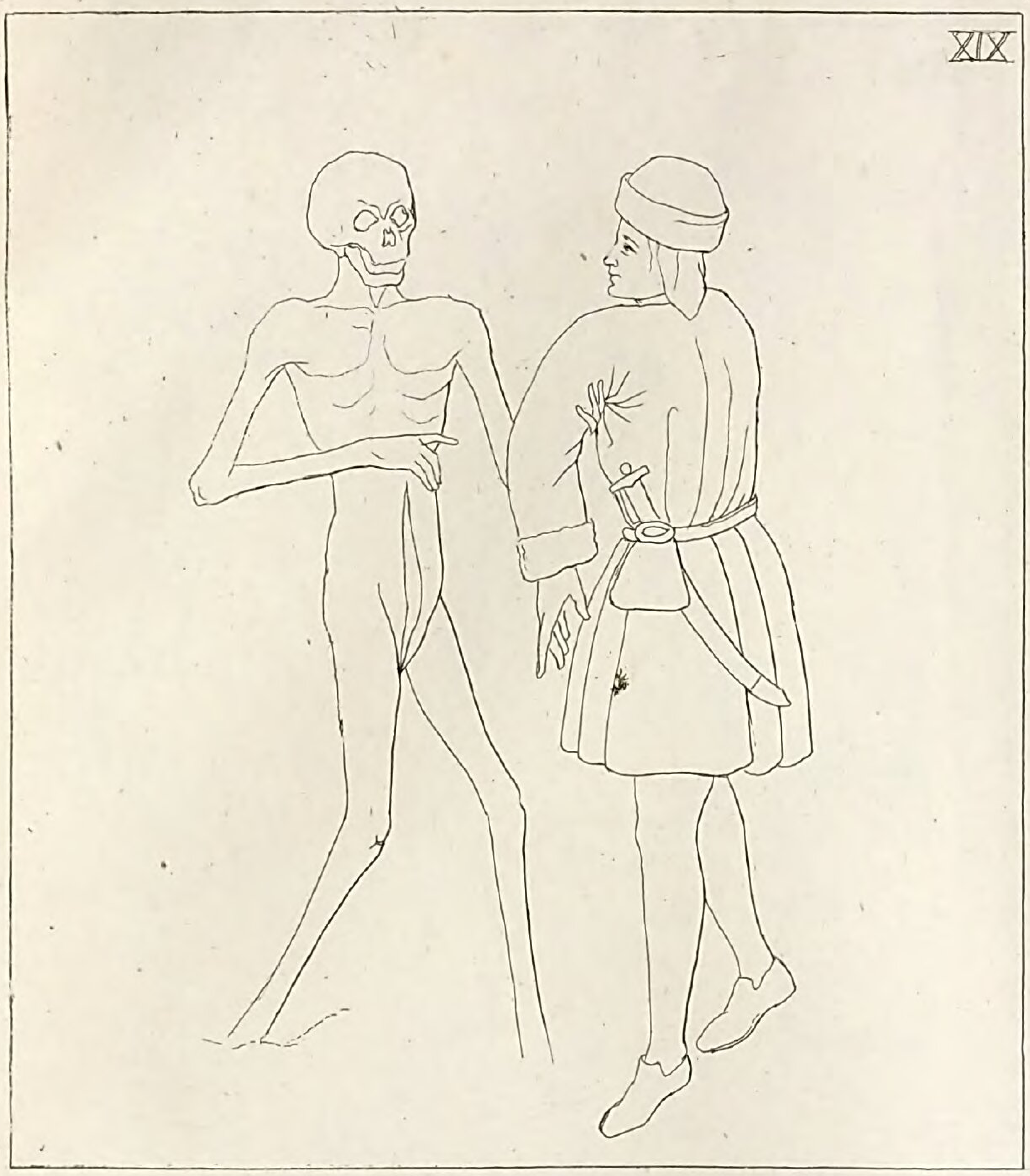
XIX

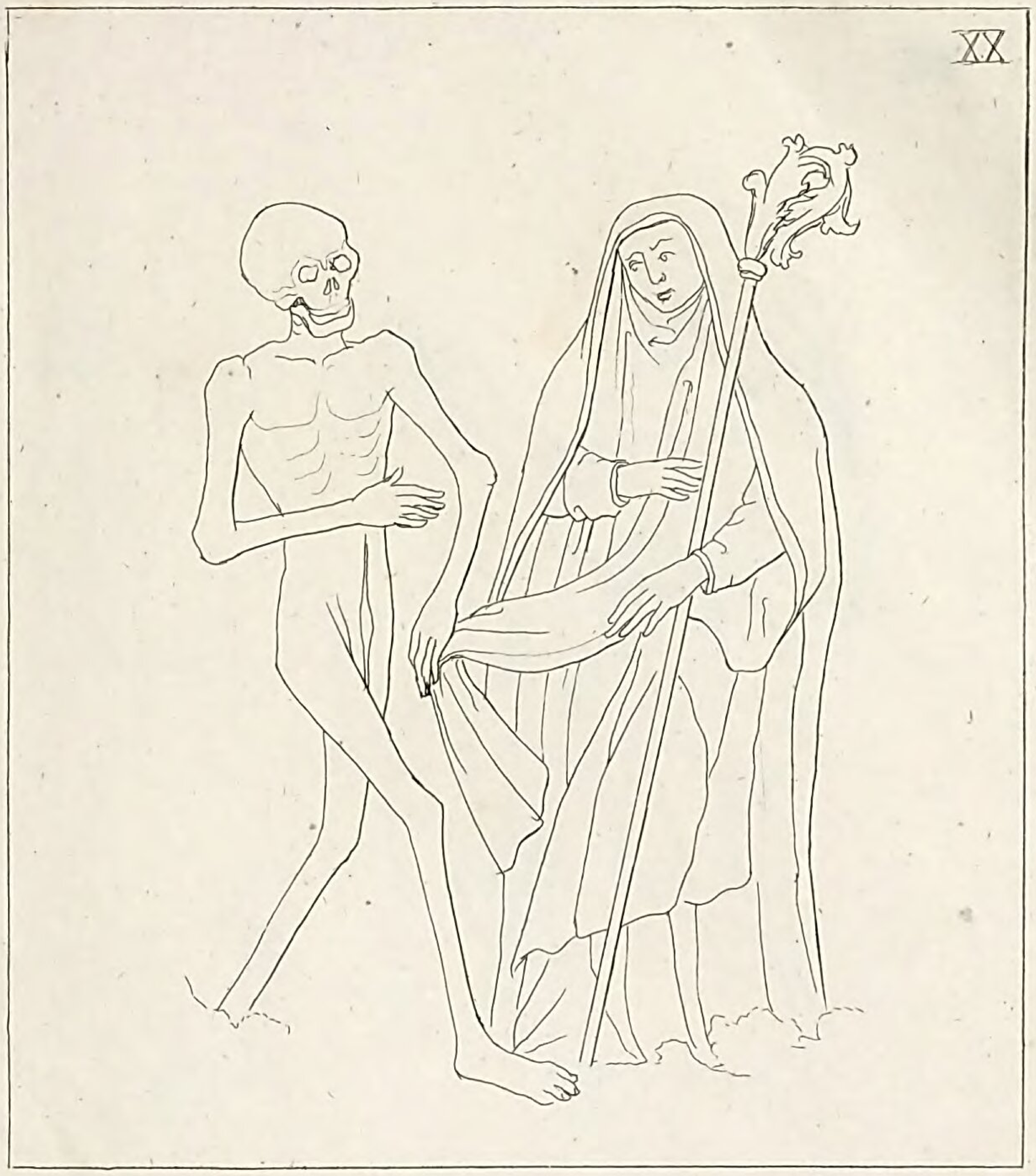
XX

19.

20.

XXI.

XXII.

21.

22.

XXIII

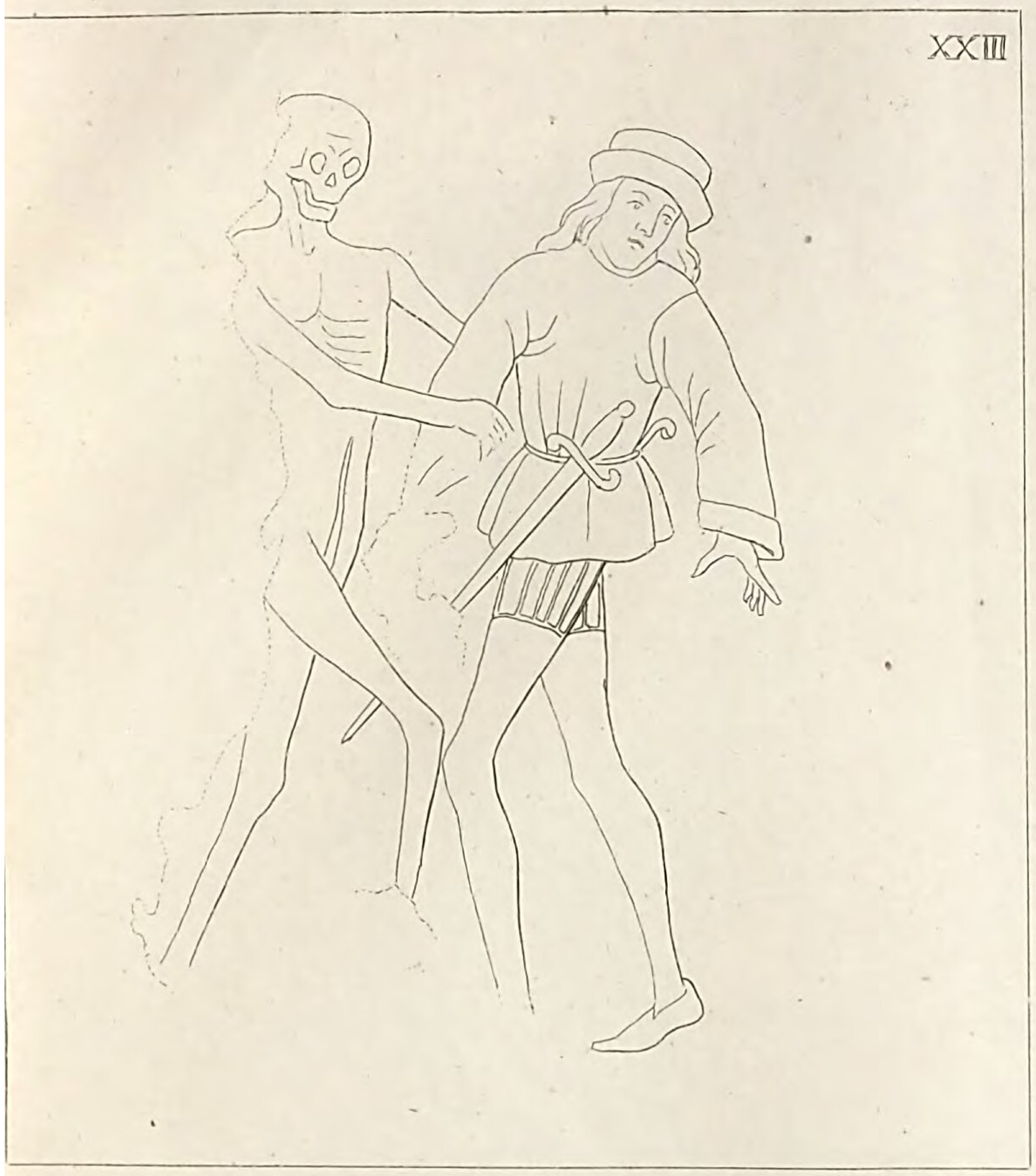

XXIV

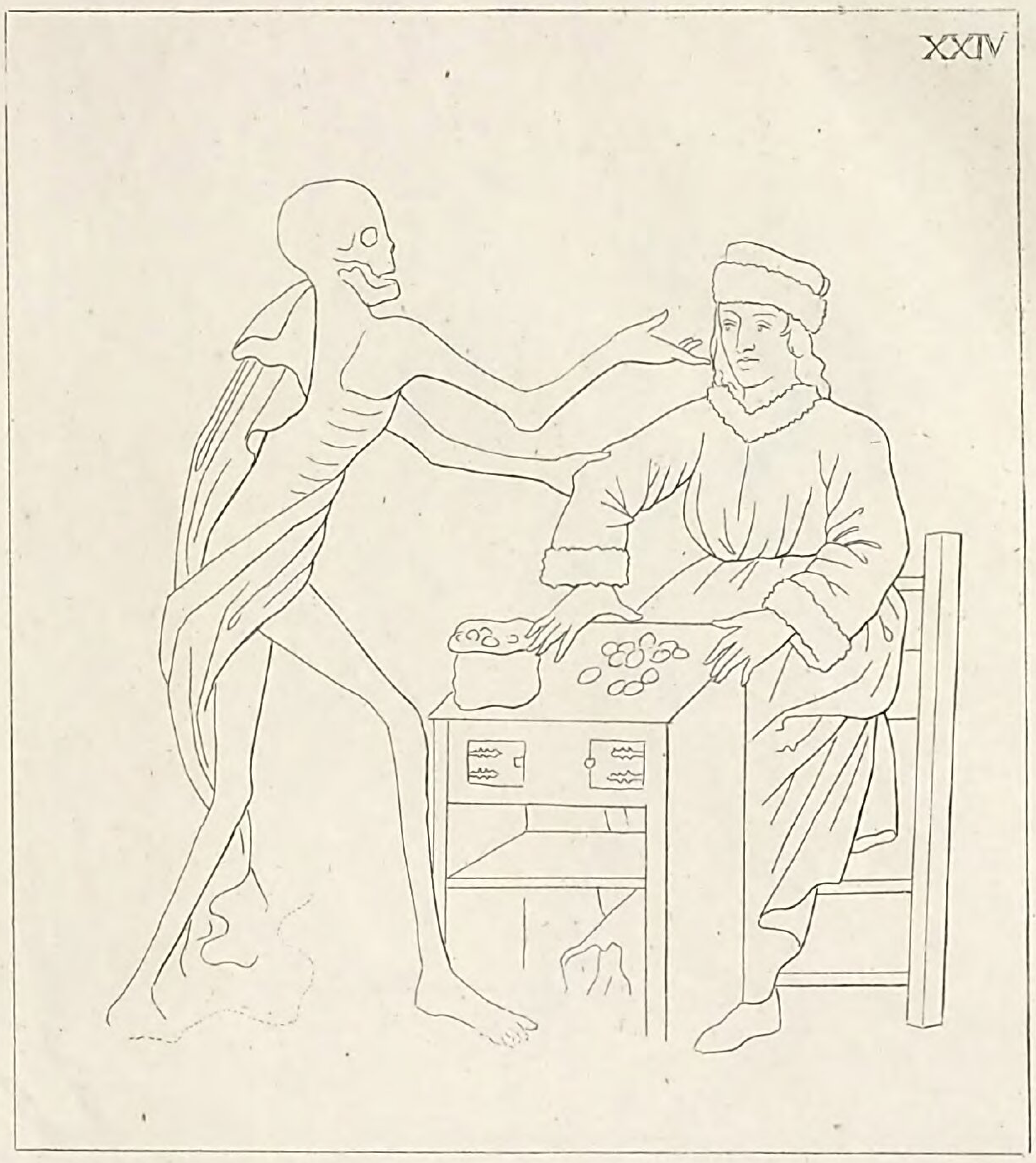

23.

24.

XXV

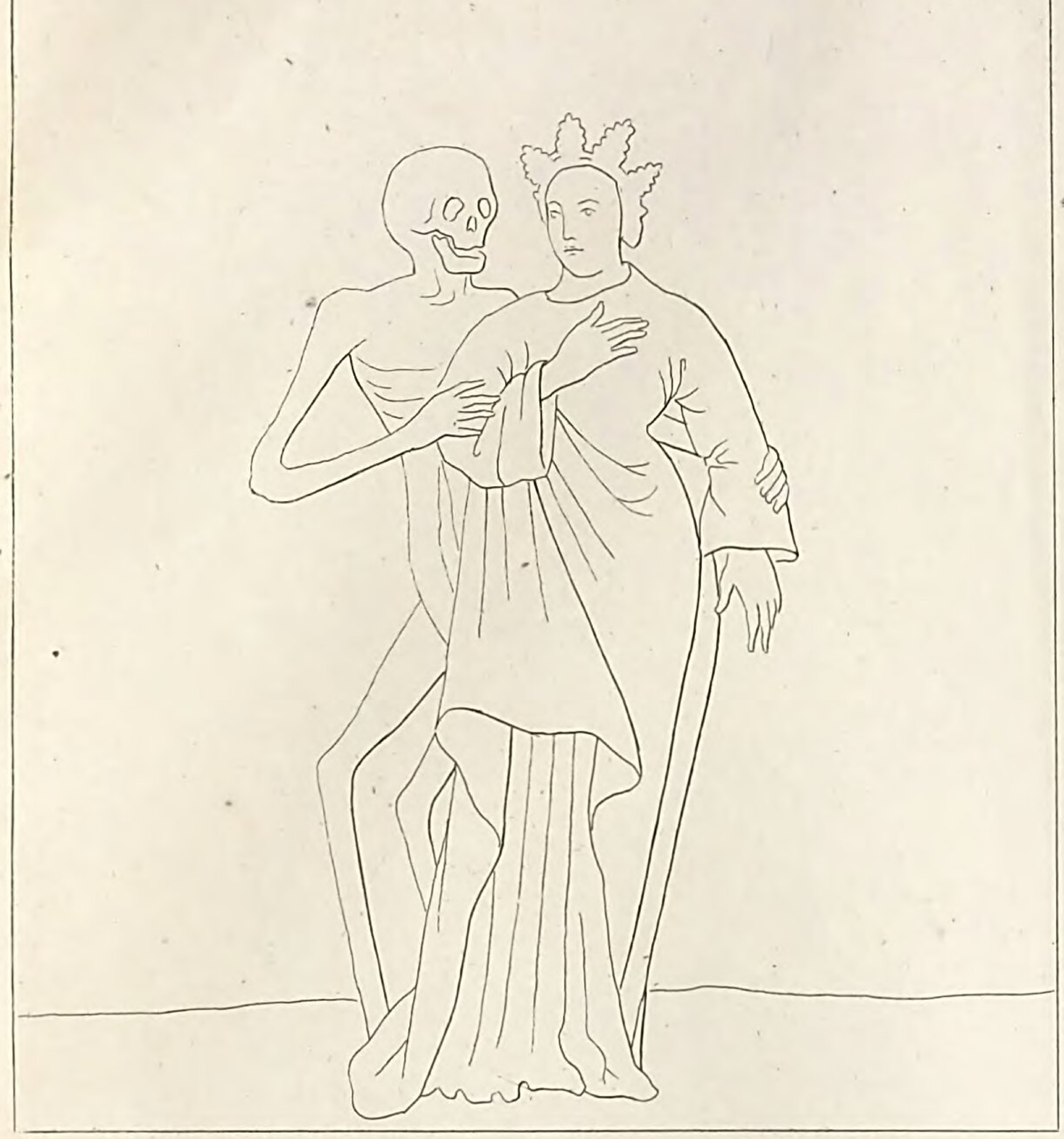

XXVI

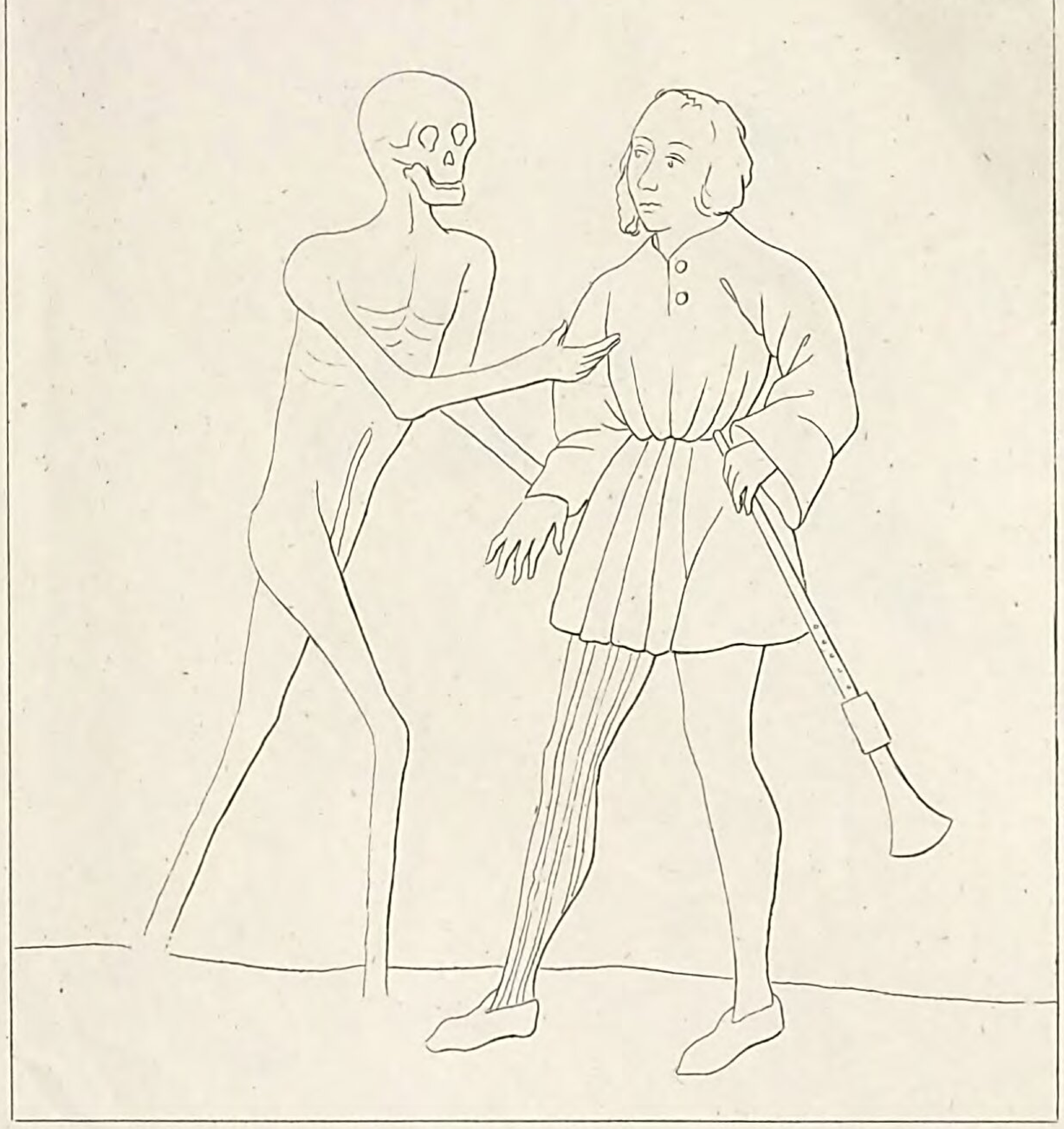

25.

26.

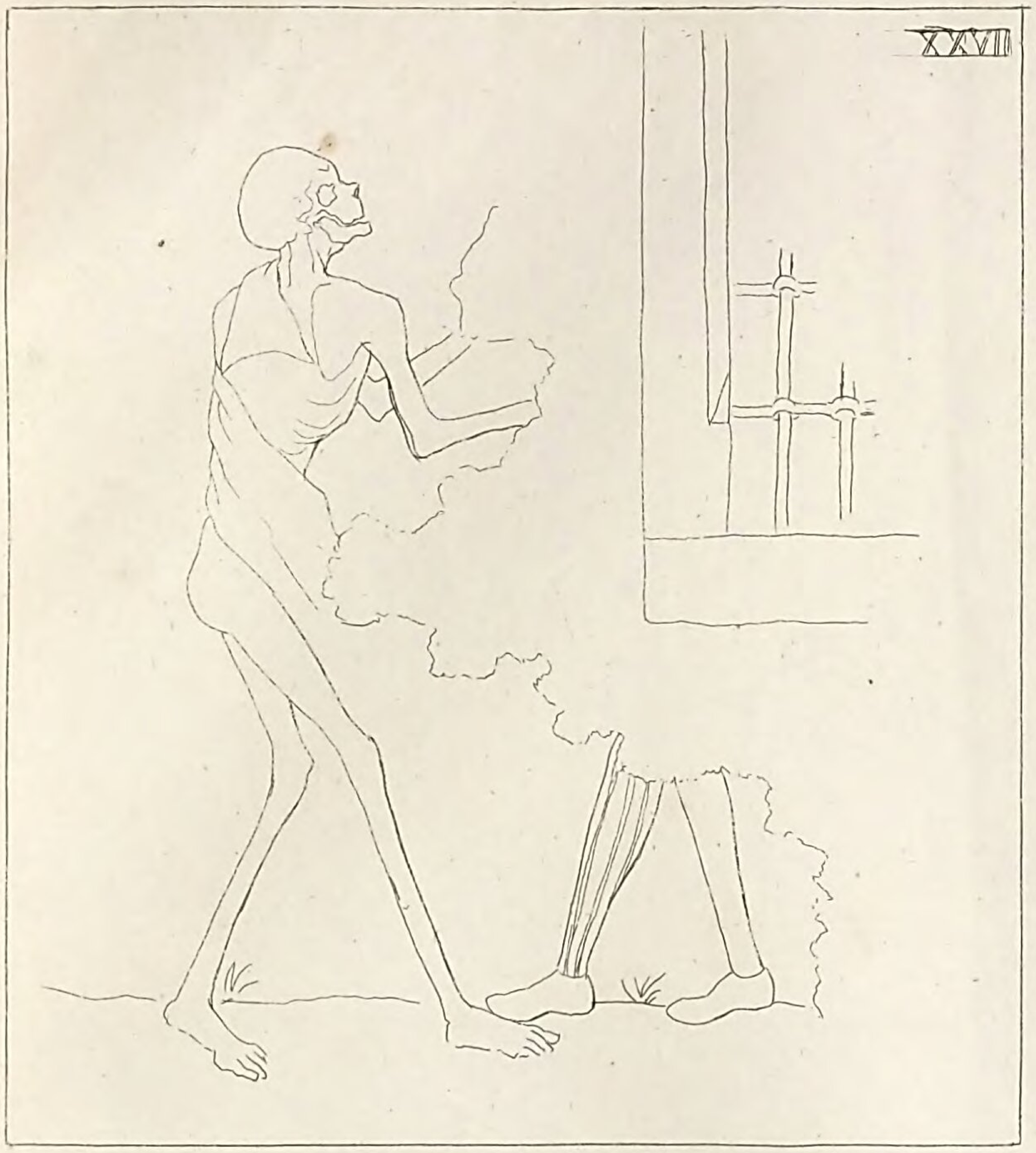
XXVII

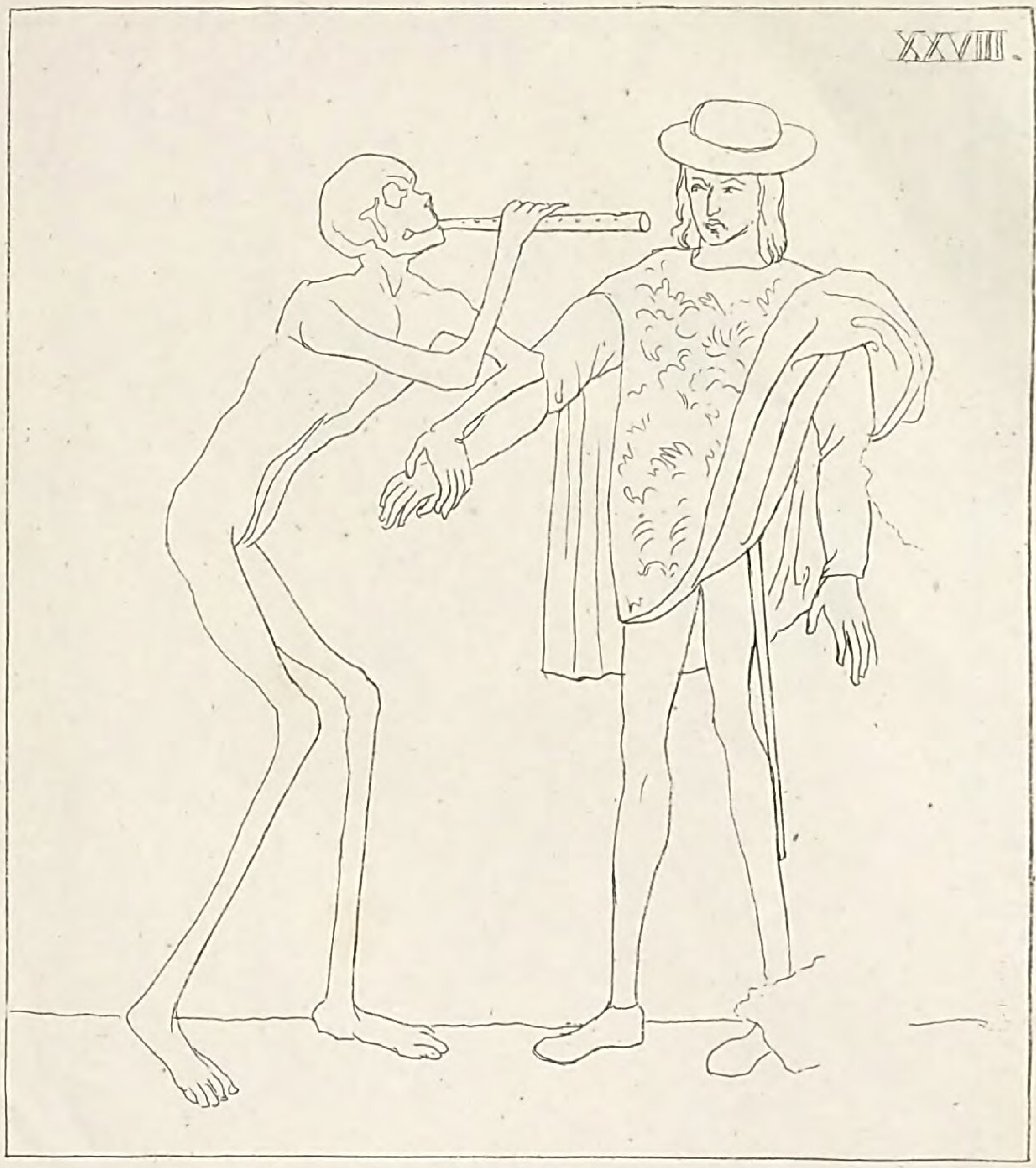
XXVIII.

27.

28

XXIX.

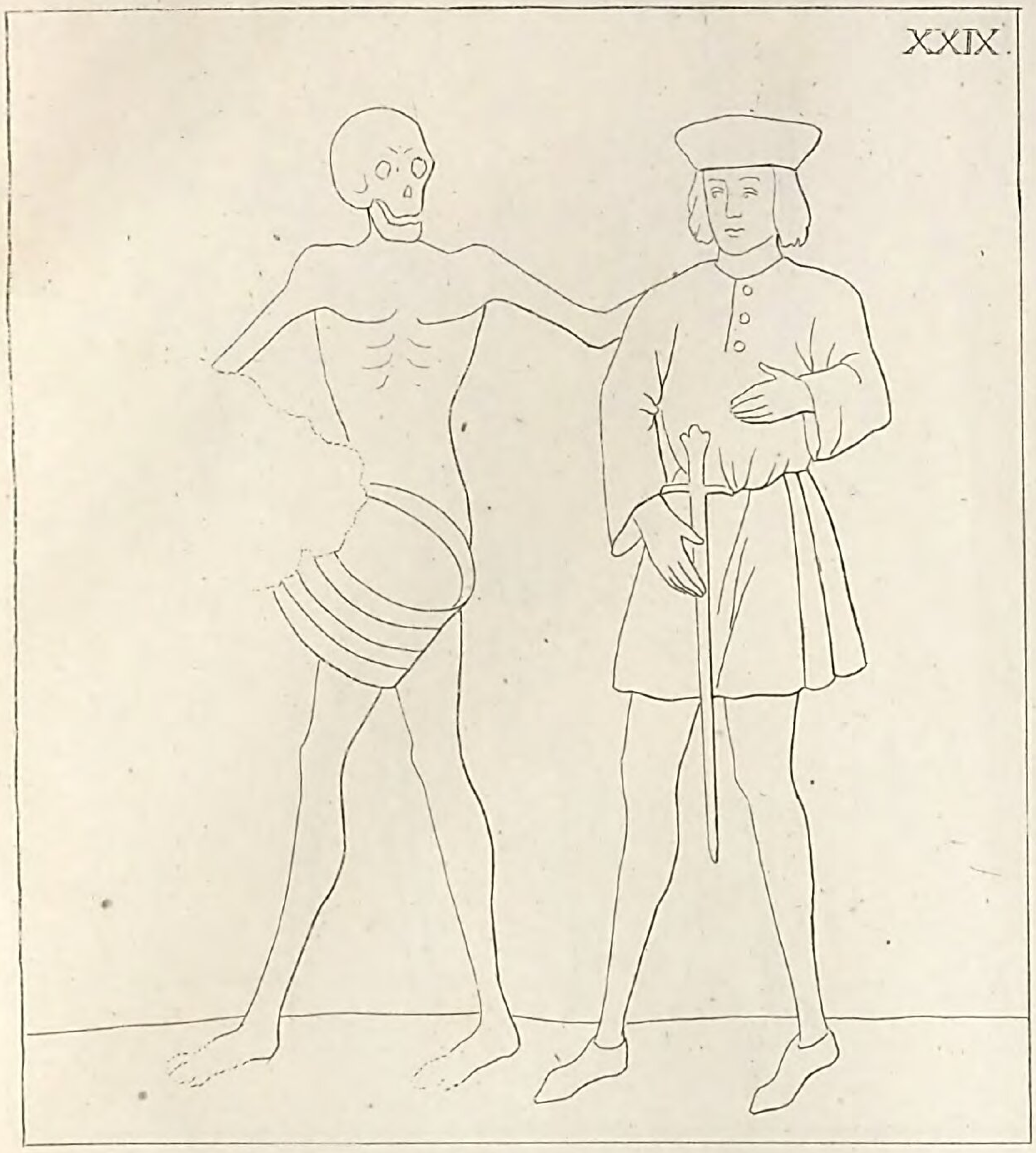

XXX.

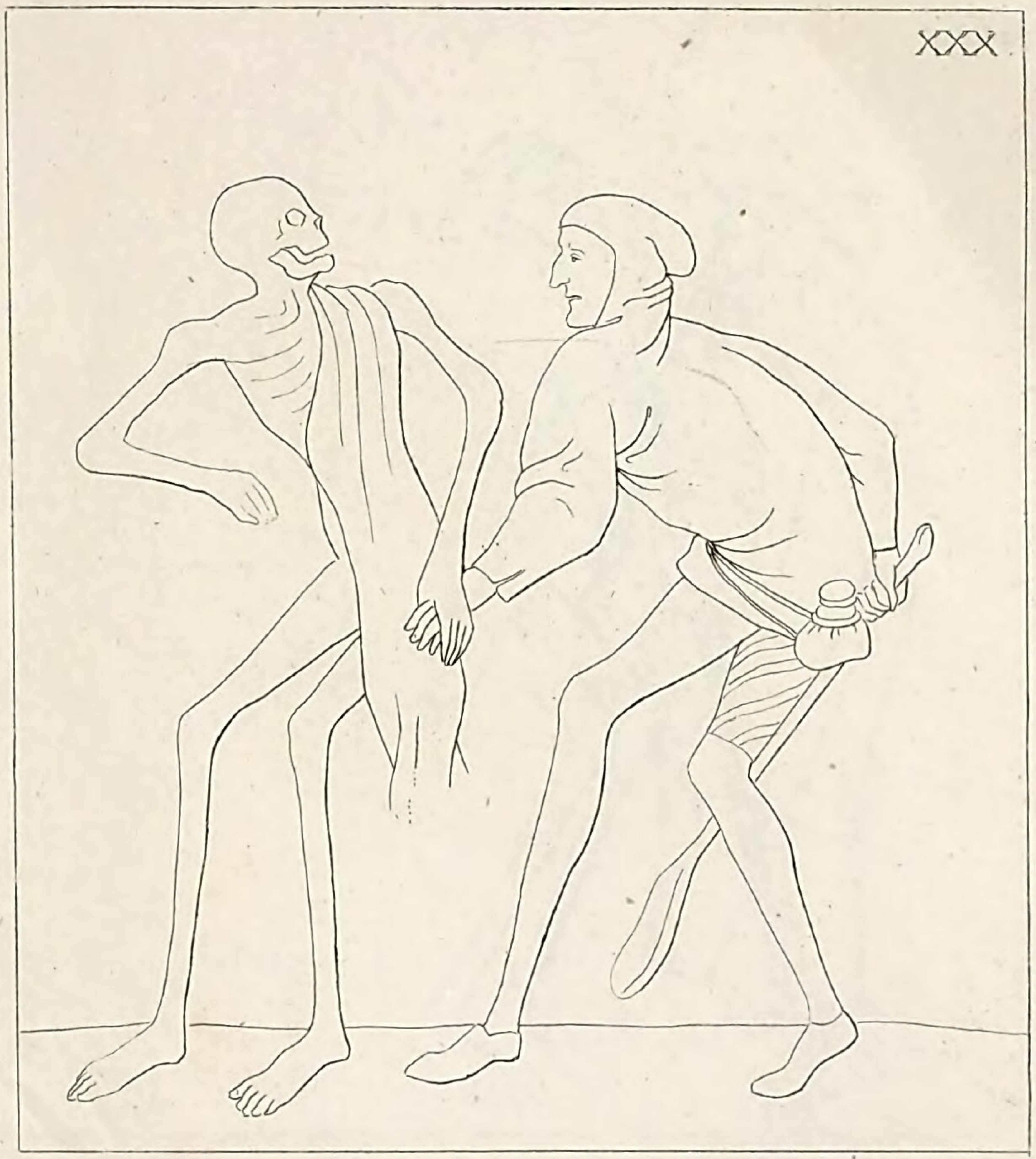

29.

30.

XXXI.

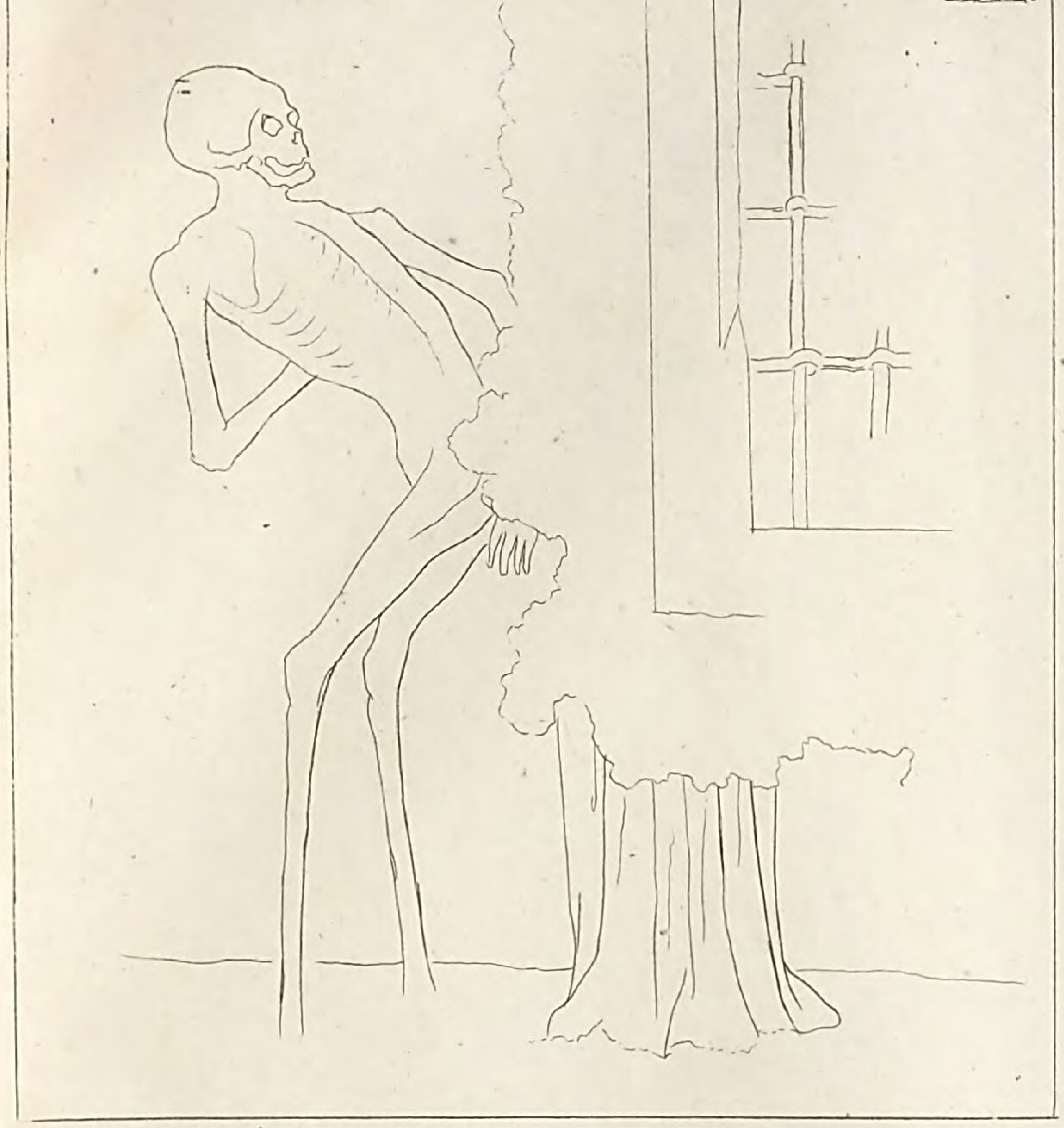

XXXII.

31.

32.

XXXIII

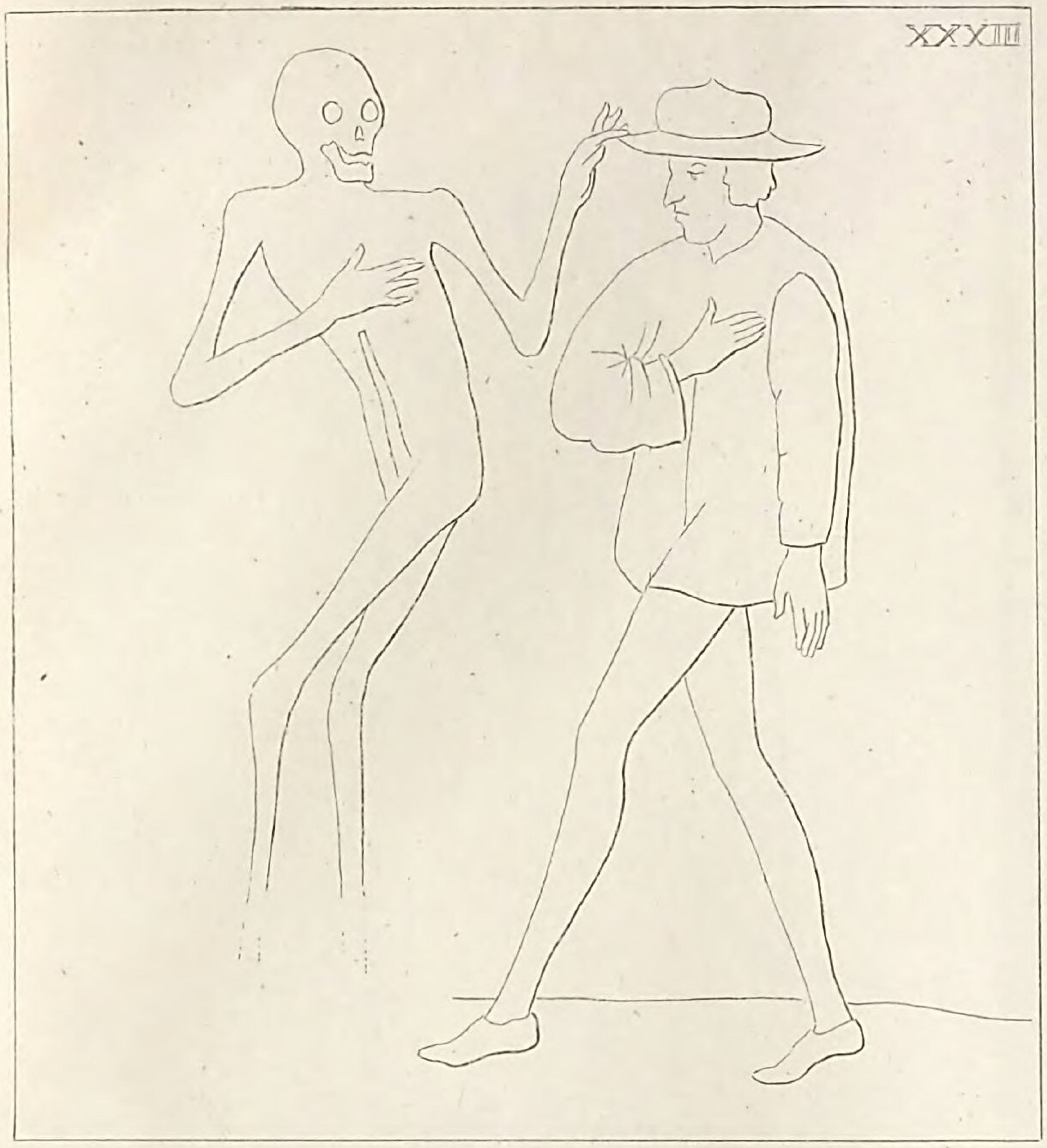

XXXIV

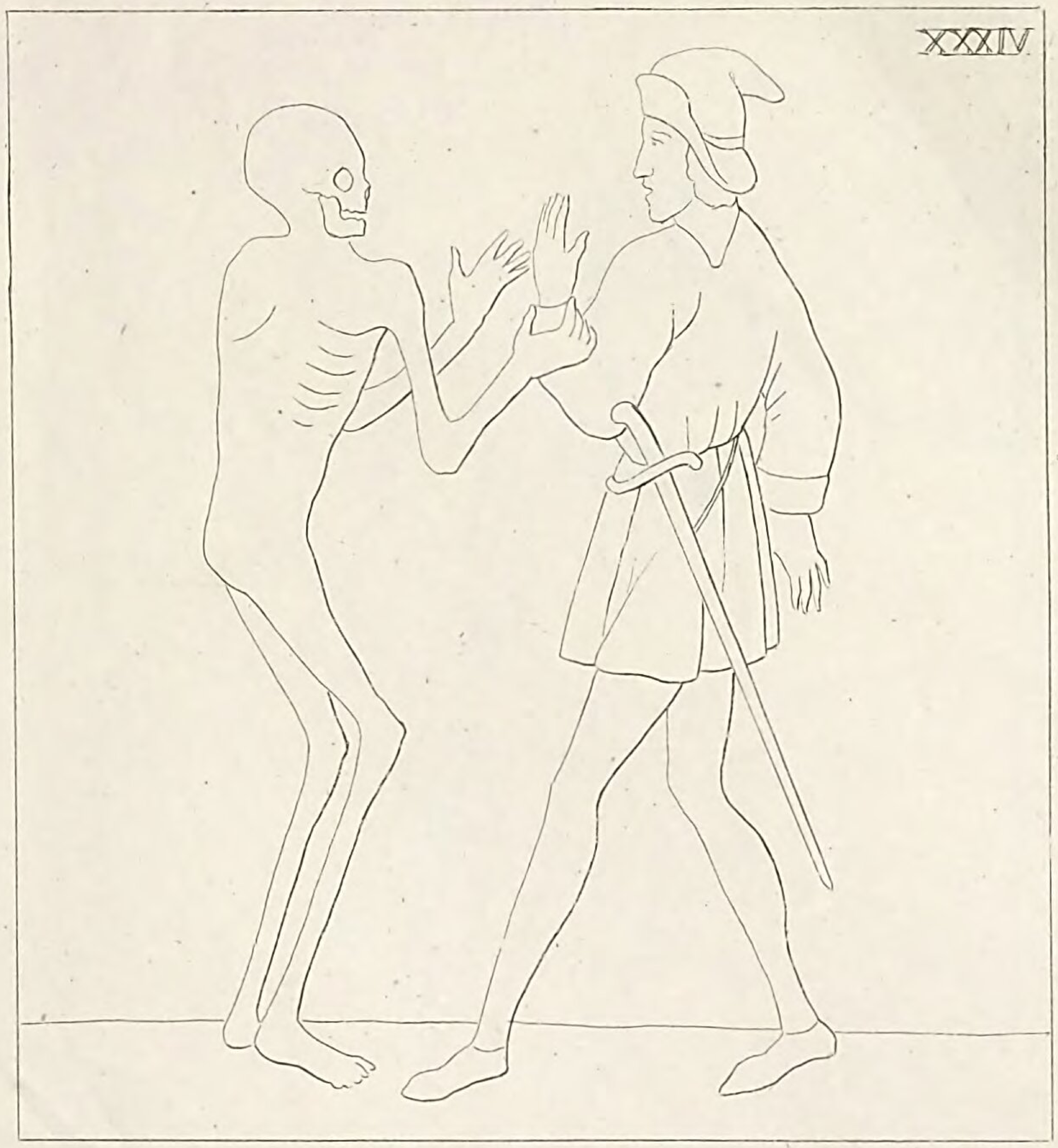

33.

34.

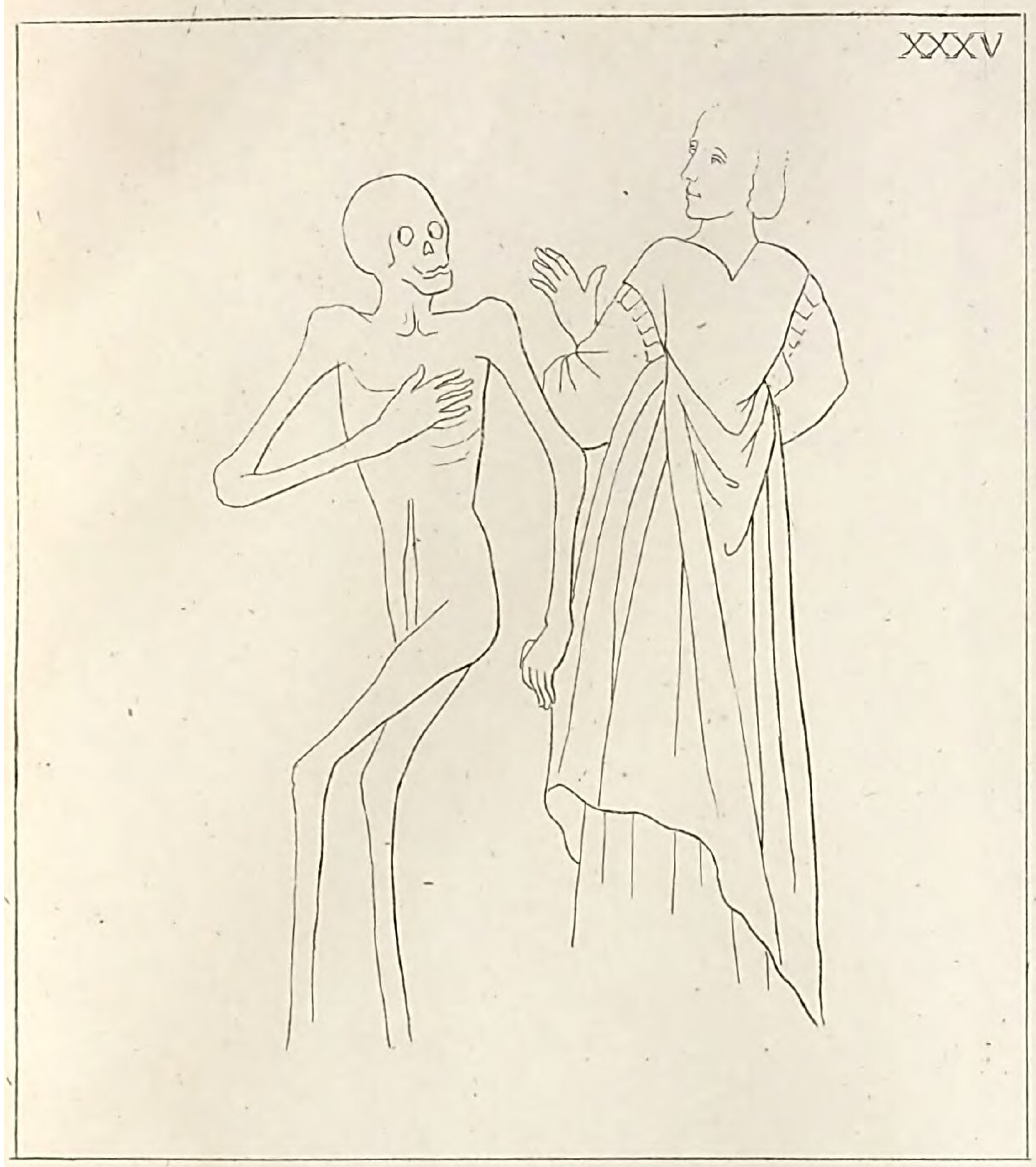
XXXV

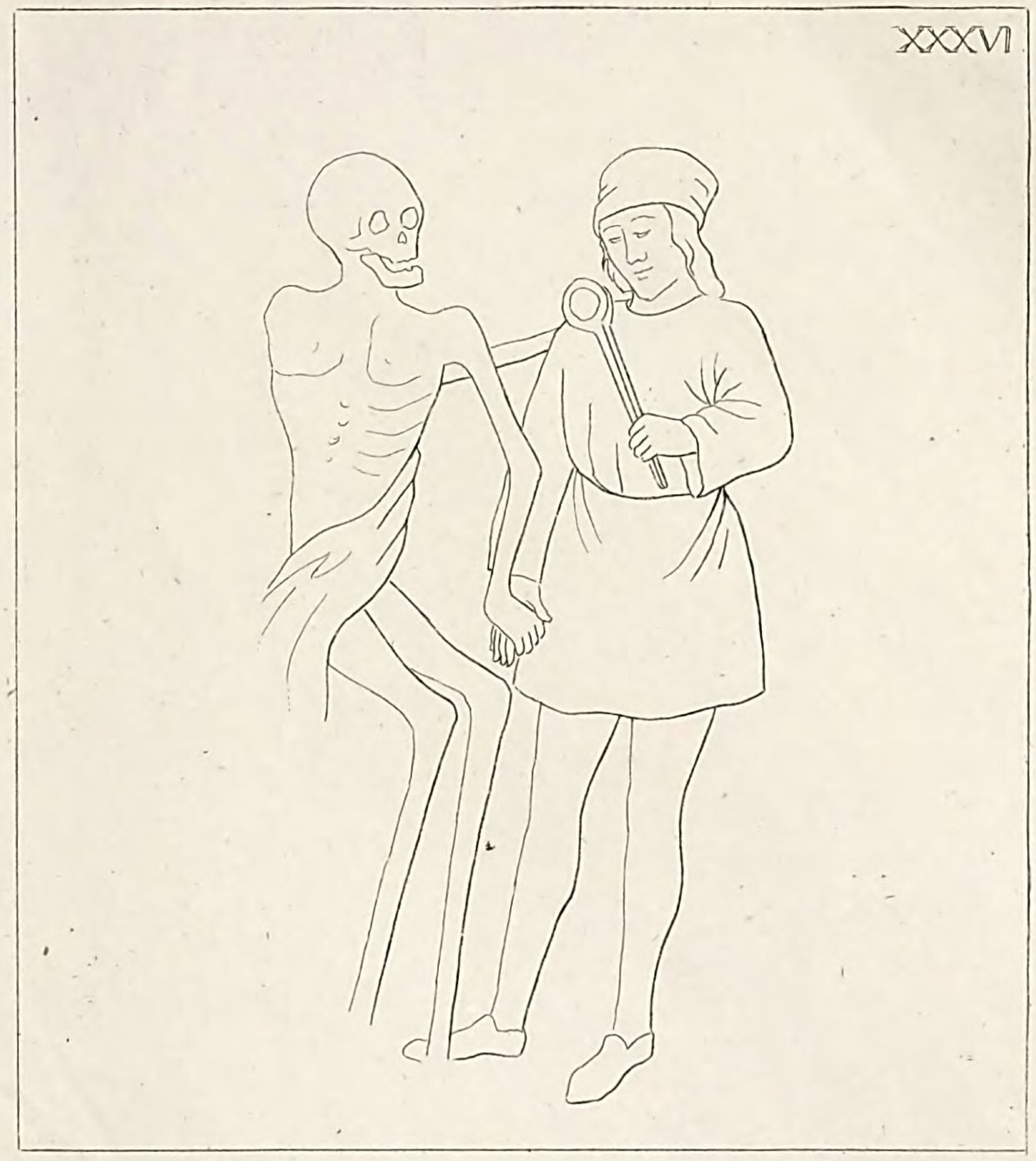
XXXVI

35.

36

XXXVII

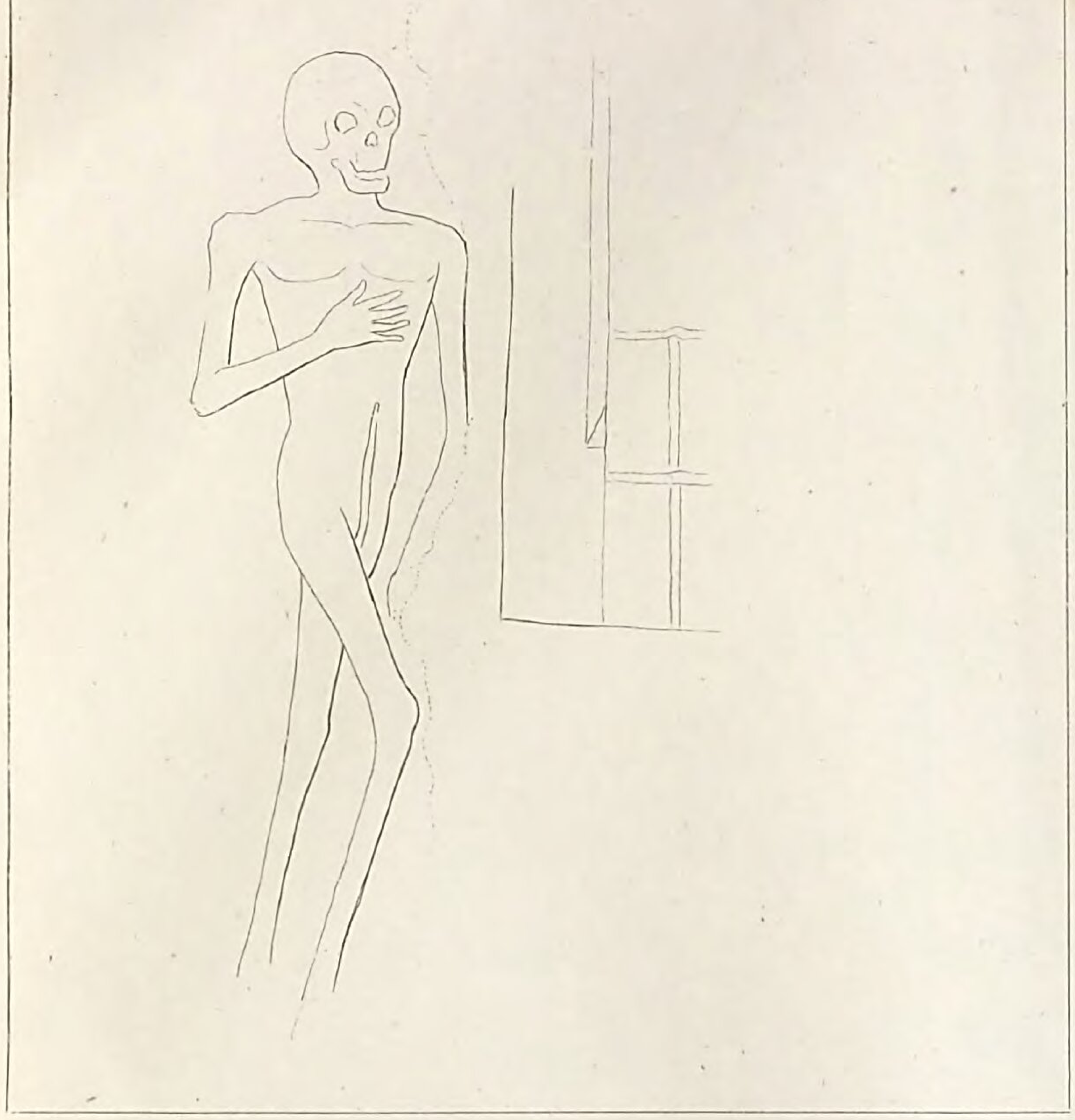

XXXVIII

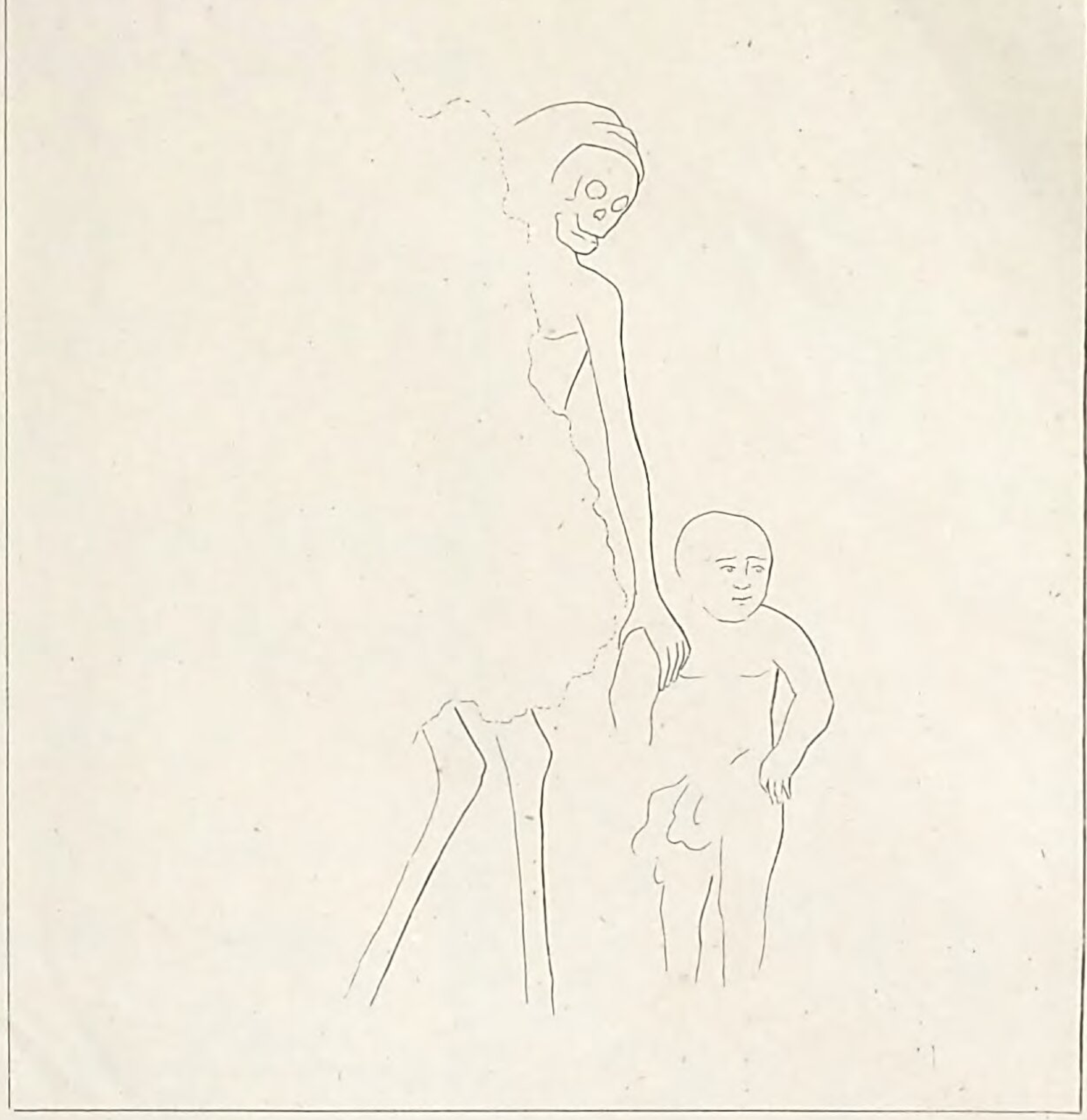

37.

38

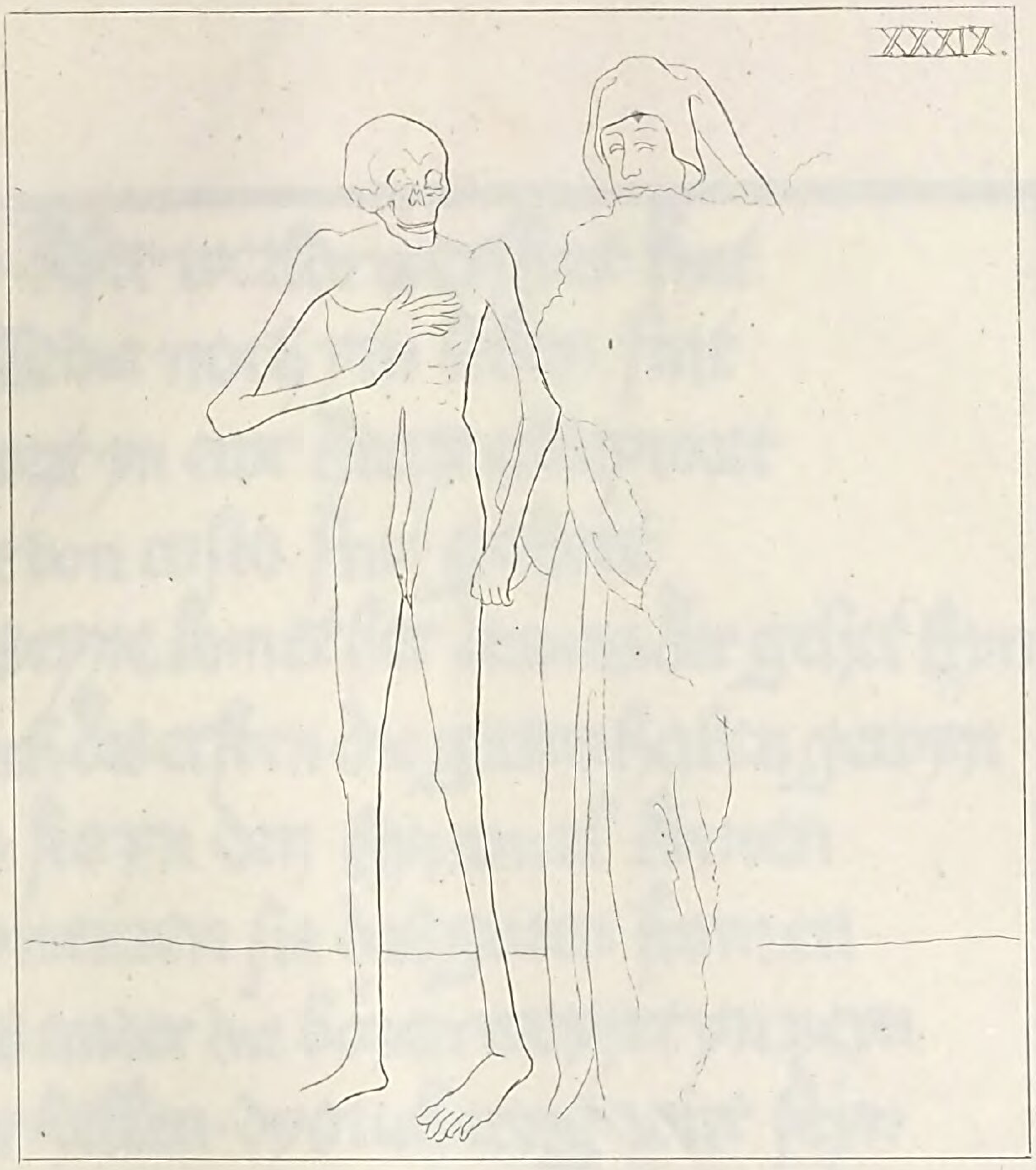

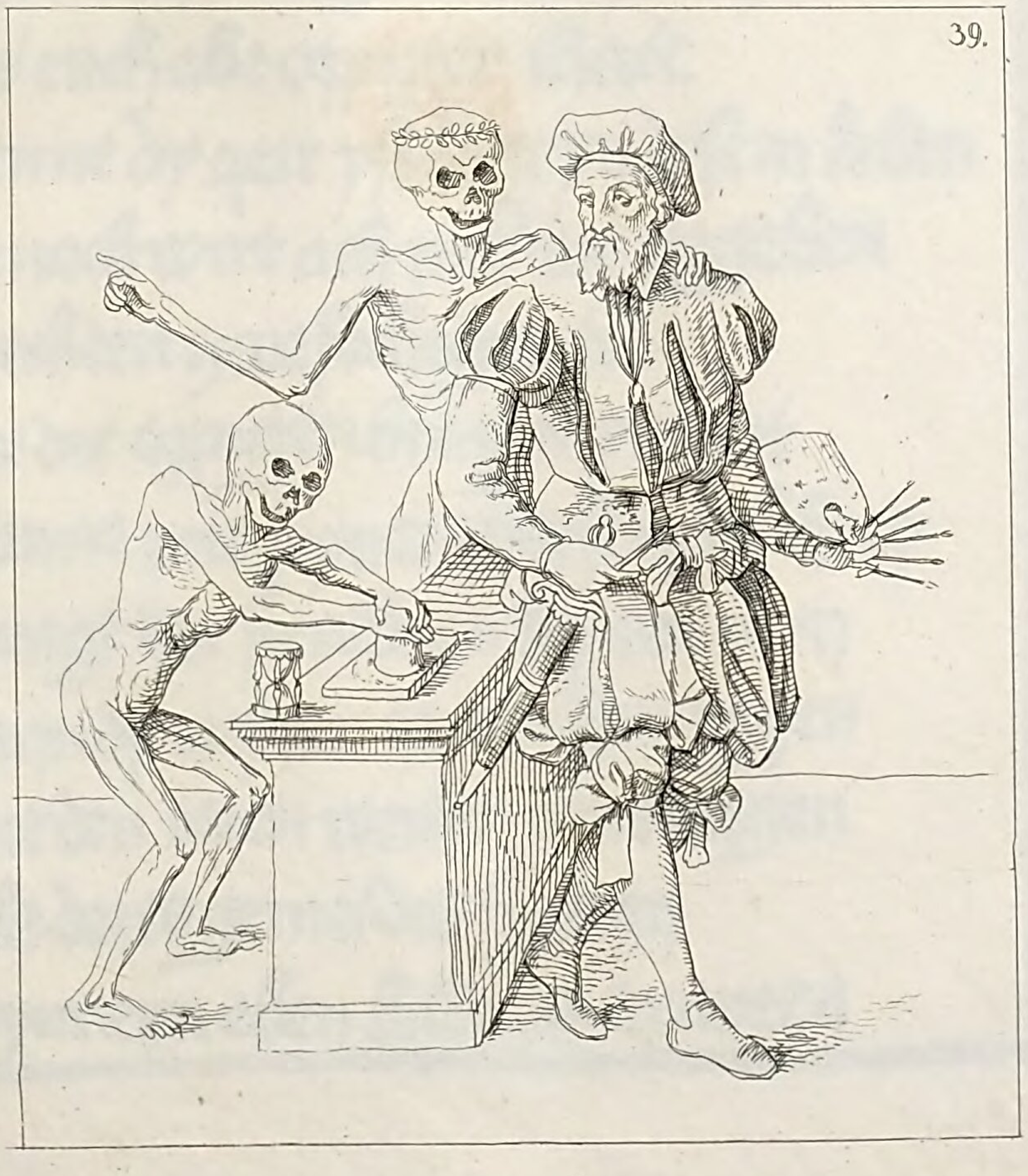

O deser werlde weysheit kint
Alle die noch yn leben sint
Seczt yn ewr hertze dise wort
Die von cristo sint gehort
Das eyne komet her das ander gehet hyn
Noch des ersten die guten haben gewyn
So sie yn den hymmel komen
Do nemen sie des guten fromen
Das ander die bozen weyzet yn peyn
Der hellen · do ouch ewig wirt seyn
Dorum ich euch getrewlich rathe
Tut euch abe oppiger thate
Wenne dy zeit yst korcz yn desem leben
Die noch wirt ach vnd we gegeben
Dorch den grwe sechegen tod
Der die oppigen brengit yn not
Wenne mit seyner pfeyfen geschrey
Brengt her sie alle an seynen reyn
Doran dy weyzen zu den sprungen
Mit den bozen werden gewungen
Als dezes gemeldis figuren
Synt eyn eben bilde zu trawren

Her bobist merckt off meyner pfiffen don
Jr sullet dornoch hie springen schon
Jr dorfet keyns dispensiren
Der tod wil euch den tantz hofiren

Ich was eyn heiliger bobist genant
Die weyle ich lebete one forchte bekant
Nu werde ich gefurt freffelich
Czum tode ich were mich vergeblich

Her keyser euch hilft nicht das swert
Czeptir und krone sint hy nicht wert
Ich habe euch bey der hand genomen
Ir must an meynen reyen komen

Ich kunde das reich yn hoer eren
Mit streyt und fechten wol gemeren
Nu hot der tod obirwunden mich
Das ich byn weder keyser noch menschen gleich

Ich tantze euch vor frauwe keysereyn
Springt mir noch der wec yst meyn
Die spelbrechir sint von euch gewichen
Der tod hot euch alleyne derslichen

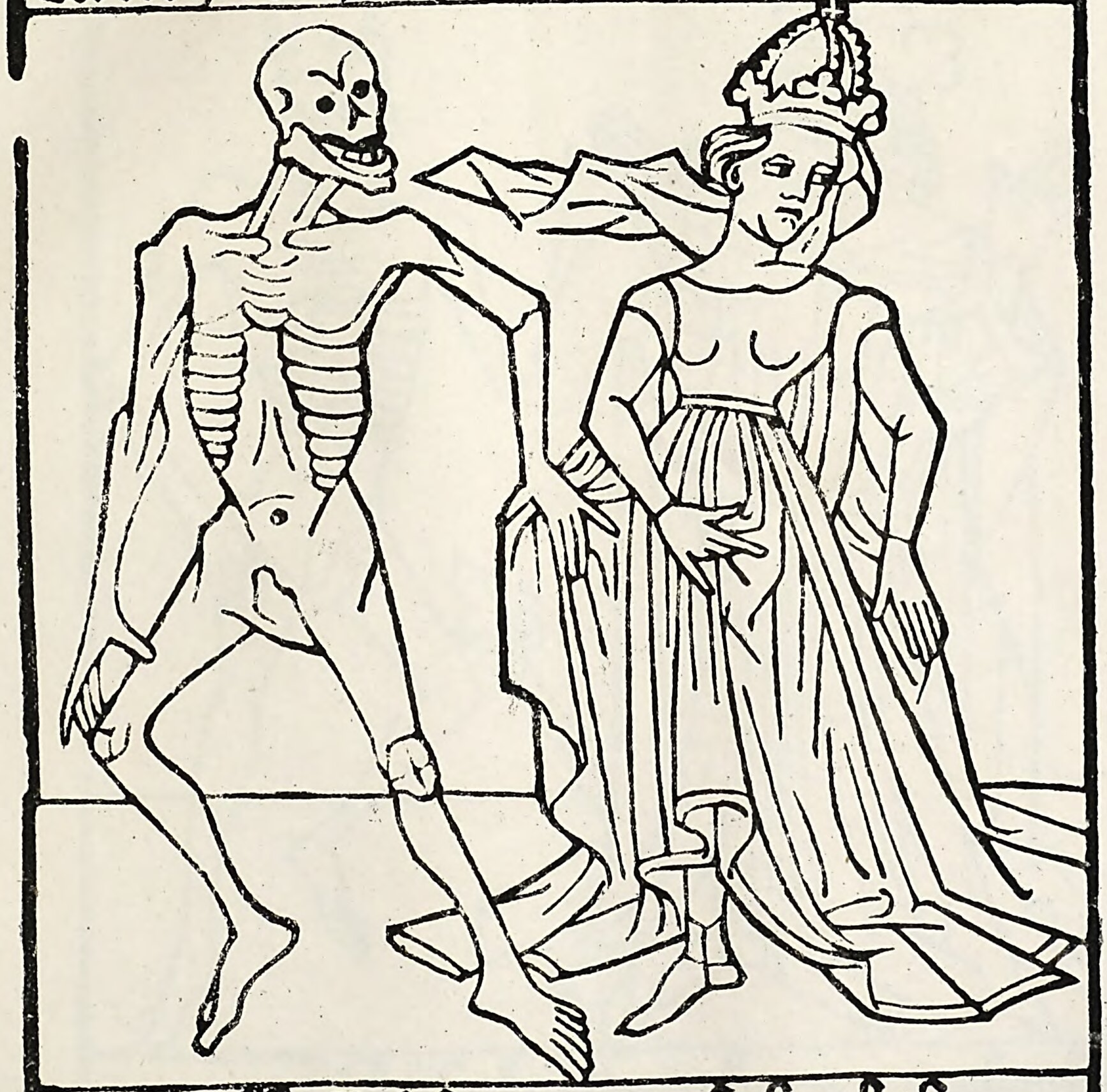

Wollust hatte meyn stolczer leib
do ich lebete als eyns keysers weib
Nu hot mich der tod zu schanden brocht
daz mir keyn stund yst nye gedocht

Her kunyg euer gewald hot eyn ende
Ich wil euch furen bey den henden
An desir swarczen bruder tancz
Do gebt euch der tod eynen crancz

Ich habe alz eyn kunyg geweldiglich
Die werld geregiret alz eyn das reich
Nu byn ich mit des todis banden
Gestrickt yn seynen handen

Springet off mit euwerem roten hut
Her cardinal der tantz yst gut
Ir hat gesegnet wol die leyen
Und must nu mit dem tode reyen

Ich was mit bobistlicher wal
Der heiligen kirchen cardinal
Nu byn ich dar zu gedrungen gar
Daz ich trete an des todes schar

Her patriarch nw lod euch syngen
Ir must mit mir den reyen springen
Das zwefache crewze loth fallen
Der tod wil mit euch schallen

Ich habe das zwefache crewze getragen
Als eyn patriarch bey meynen tagen
Nw wil mich der tod twingen
Mit seynen geselen zu springen

Seyt ir yn koer wirde gesessen
Erczbysschoff des yst gar vorgessen
Euch kan gehelffen wedir creucze noch pfaffen
Ir must tanczen ouch mit desen affen

Ich trug myt hoer wirdikeit
Das creucze vor der pfaffheit
Als eyn erczbysschoff das tragen sal
Nw gee ich an deser toten hal

Habit ir mit frauwen ye hoch gesprungen
Stolzer herzog adir wol gesungen
Das must ir an dezem reyen bussen
Wol her lot euch die toten grussen

Ich habe die edlen herren werth
Als eyn herzog geregiret mit dem swerth
Nu byn ich yn leynen cleydern glanz
Betwungen an des todis tanz

Ewr wirde vnd ere hot sich verkart
Her byschoff weyze vnd wol gelart
Ich wil euch an den reyen zyen
Vor den tot nicht mogit entpflyen

Ich byn wirdiglich geert wurden
Dy weyle ich lebete yn byschofs orden
Nw zyen mich dy vngeschaffen
Czu dem tode als eynen affen

Her grofe heist euch den keiser helffen
Ich brenge euch hie zu wilden welffen
Mit den ir must tantzen jagen
Der tot wil euch des nicht vertragen

Ich was yn der werlde genant
Eyn edler grofe dem reyche bekant
Nw byn ich von dem tode geselt
Und hie yn seynen tantz gezelt

Tanczet mir noch her kogelweyt ·
Wy wol daz ir eyn apt seyt ·
Ir must des todis reyel halden ·
Der wil ewers leybis walden ·

Ich habe vil monche als eyn apt gelert
Barfuen ge onczogen vnd wol generet
Nu byn ich selber hie betwungen
Vnd mit des todis reyel gedrungen

Her rytter ir seyt ouch geschreben
Das ir nu rytterschafft must treiben
Myt deme tode und seynen knechten
Euch hilfft wedir schympf noch fechten

Ich habe als eyn strenger rytter gut
Der werlt gedinet yn hoem mut
Nu byn ich wedir rytters orden
In dezen tantz gedwungen worden

Das ortil yst alzo gegeben ·
Das ir lenger nicht sullet leben ·
Her iurist das tut des todis craft:
Mogit ir zo beweist ewr meisterschaft

Keyn appelliren czu desser czeit
Hilft vor todis harten streyth
Her obirwint myt seynem geslechte
Das geistliche und das werltliche recht

Her korpfaffe habit ir gesungen vor
Dußen gesang yn eynem kor
So merkt off meyner pfeyffen schal
Die vorkundit euch des todes vil

Ich habe als eyn korherre frey
Gesungen manche liplicke melodey
Des todes pfeyffe stet deme nicht gleich
Sy hot so zere dir schrecket mich

Her arczt thut euch selbir rat ·
Myt ewir meisterlichen tat ·
Ich fůre euch czu des todis gesellen ·
Dy mit euch hie tanczen wellen ·

Ich habe myt meynem harnschawen
Gesund gemacht man vnd frawen
Wer wil nů machen mich gesund
Ich byn czu deme tode wund

Komet her ir edeler man
Ir must der starke pflegen an
Mit deme tode der nymandis schont
Legit ir nes oben euch wirt gelont

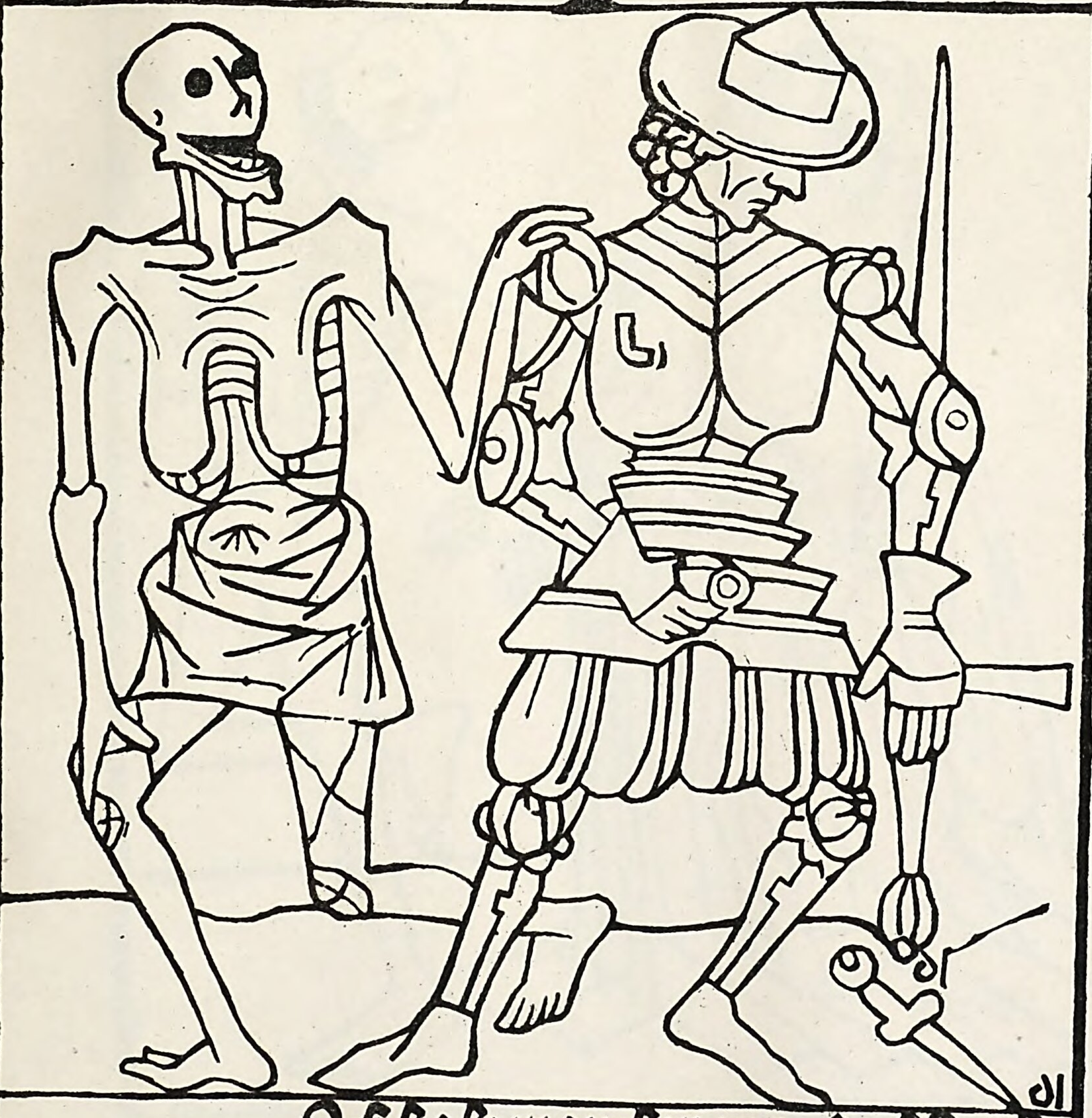

Ich habe manchen man dirschreckit
Der wol was mit harnsch bedeckit
Nu irschreckit mich hie der tod
Vnd brencht yn die engistliche not

Edil frawe tanczt noch ewrem synne
Bas dy pfeyfe rechte don gewynne
Sy hot der frawen vor vil betrogen
Die alle der tod hot hyn gezogen

Ich solde treyben iuchzens vil
Sehe ich vor mir der freuden spil
Des todis pfeyfe mich betreuget
der tanczgesanck hie felschlichen leuget

Her kawfman was hilft euch ewir erwerben
dy zeyt ist hie das ir must sterben
der tot nympt wedir gut noch goben
Tanczt mir noch her wil euch haben

Ich hette mich zu leben vorsorgit wol
Das schreim und kasten weren vol
Nu hot der tot meyne gobe vorsmacht
Und mich umb leib und gut gebracht

Fraw nonne ir dunkit euch subtil
Dezen reyen ich mit euch tanzen wil
Werft von euch den sacpular
Ir must hie mit den toten stan

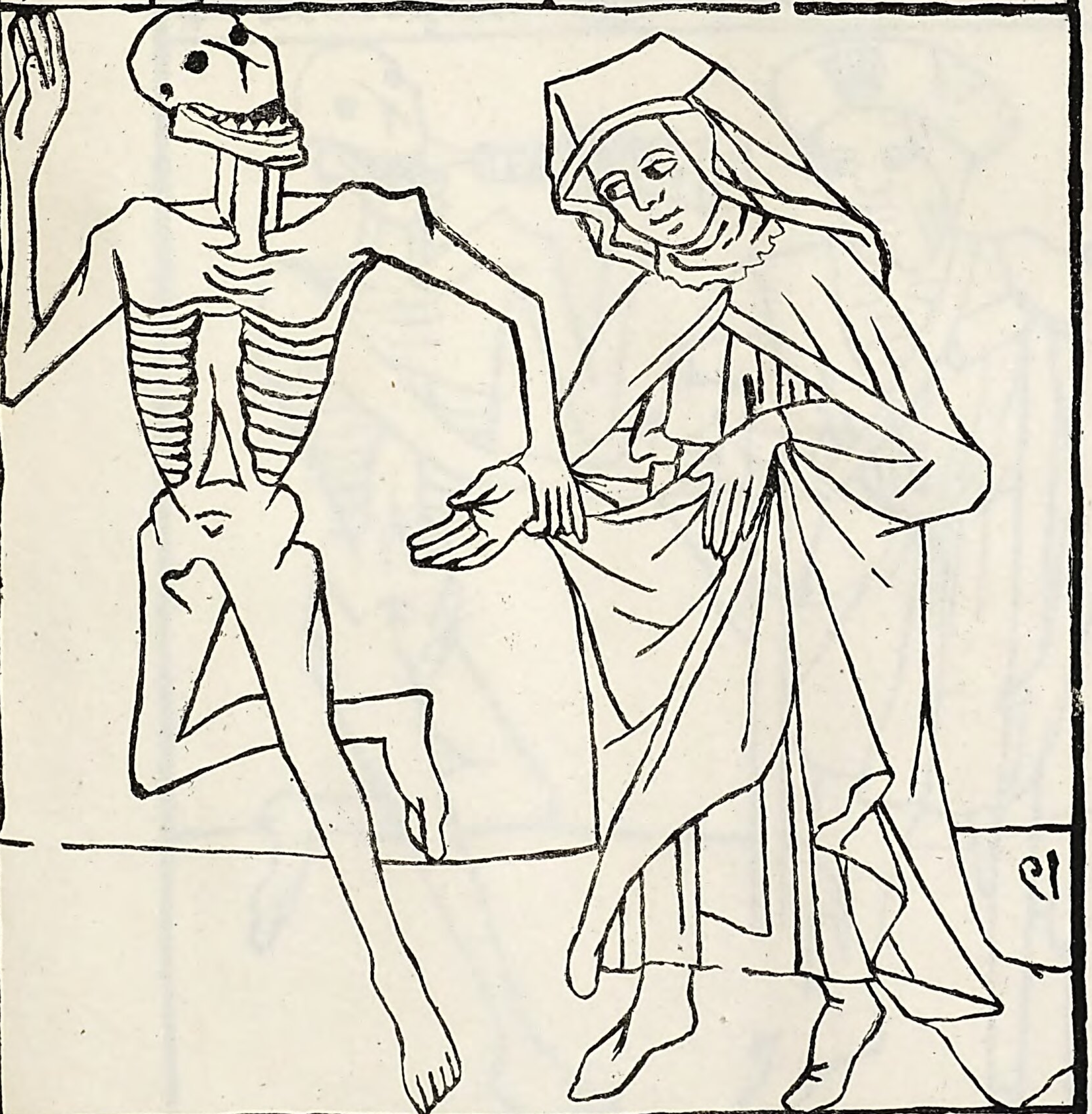

Ich habe yn dem closter meyn
Gote gedynet alz eyn geweyhts noneleyn
Was hilft mich nu meyn beten
Ich mus des todes reyen treten

Hynke her an myt deyner krucken
Deyn ding das wil sich gelucken
Dich haben die lebenden nicht wer gut
Der tot dir besunderen gnade tut

Eyn armer geiler hie ym leben
Czu eynem frunde yst nymant geben
Aber der tot wil seyn frund seyn
Her nympt den armen mit dem reychen hyn

Koch du kanst gute pfeffirkyn machen
Hoppe off ich wil dich besachen
Dyr vorne an dem reyen streichen
Den selbin pfeffirkyn yn streichen

abe irkert vil pfeffir secke
gemacht manich susse gelecke
kund ich des kosthyns nye fynden
mechte ich den tot nochte obirwynden

Pewrkyn mit deynen schuen grob
Frawsche her du must mwerben lob
An dezem tantze doch fynden
So wil der tot dich fynden

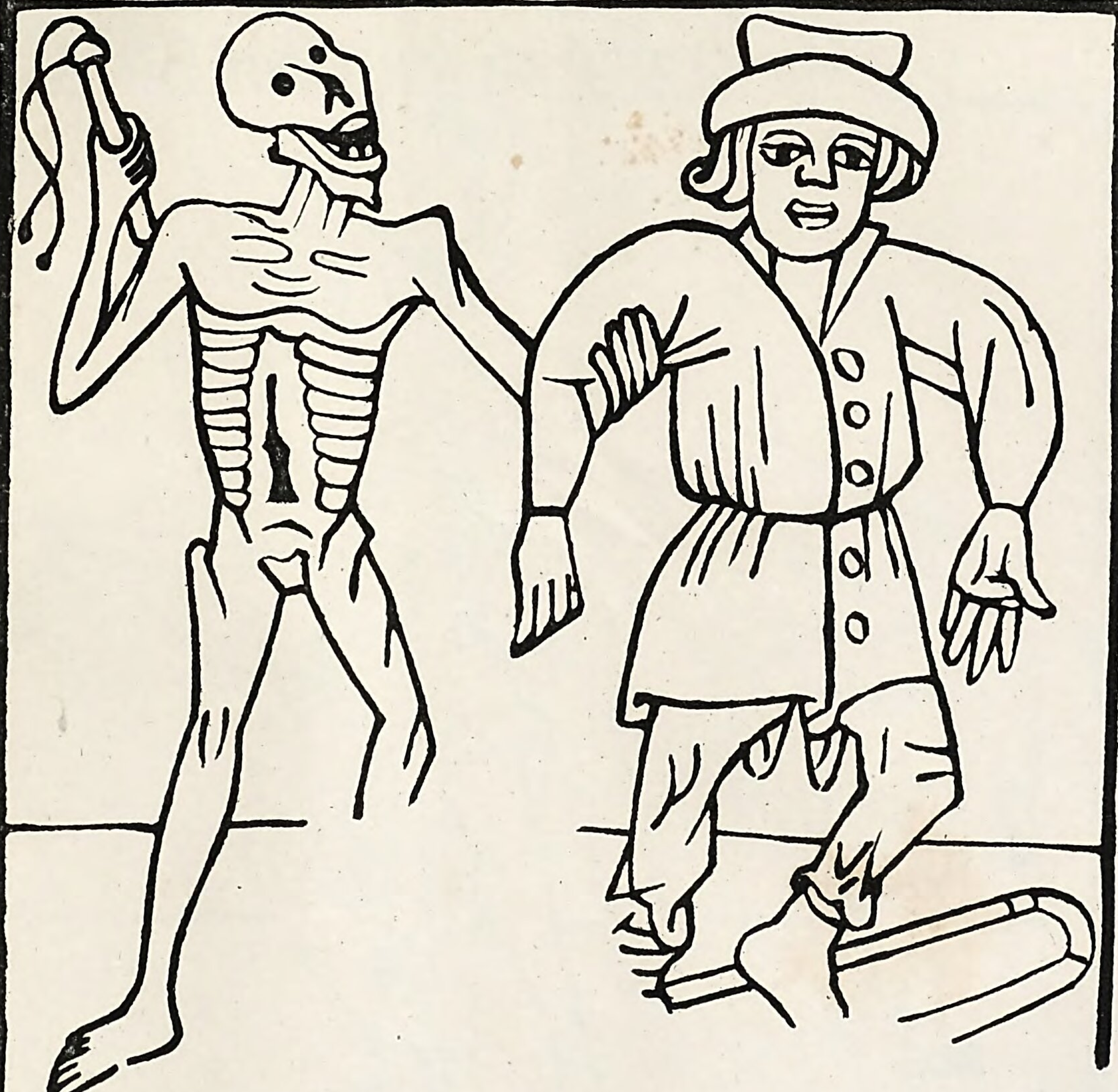

der Buerw nn
Noch wolde ich
Zo habe ich der

Kreuch her an du must hy tantzen lern
Weyne adir lache ich hore dich gern
Hettistu den totten yn dem munde
Es hilft dich nicht an desir stunde

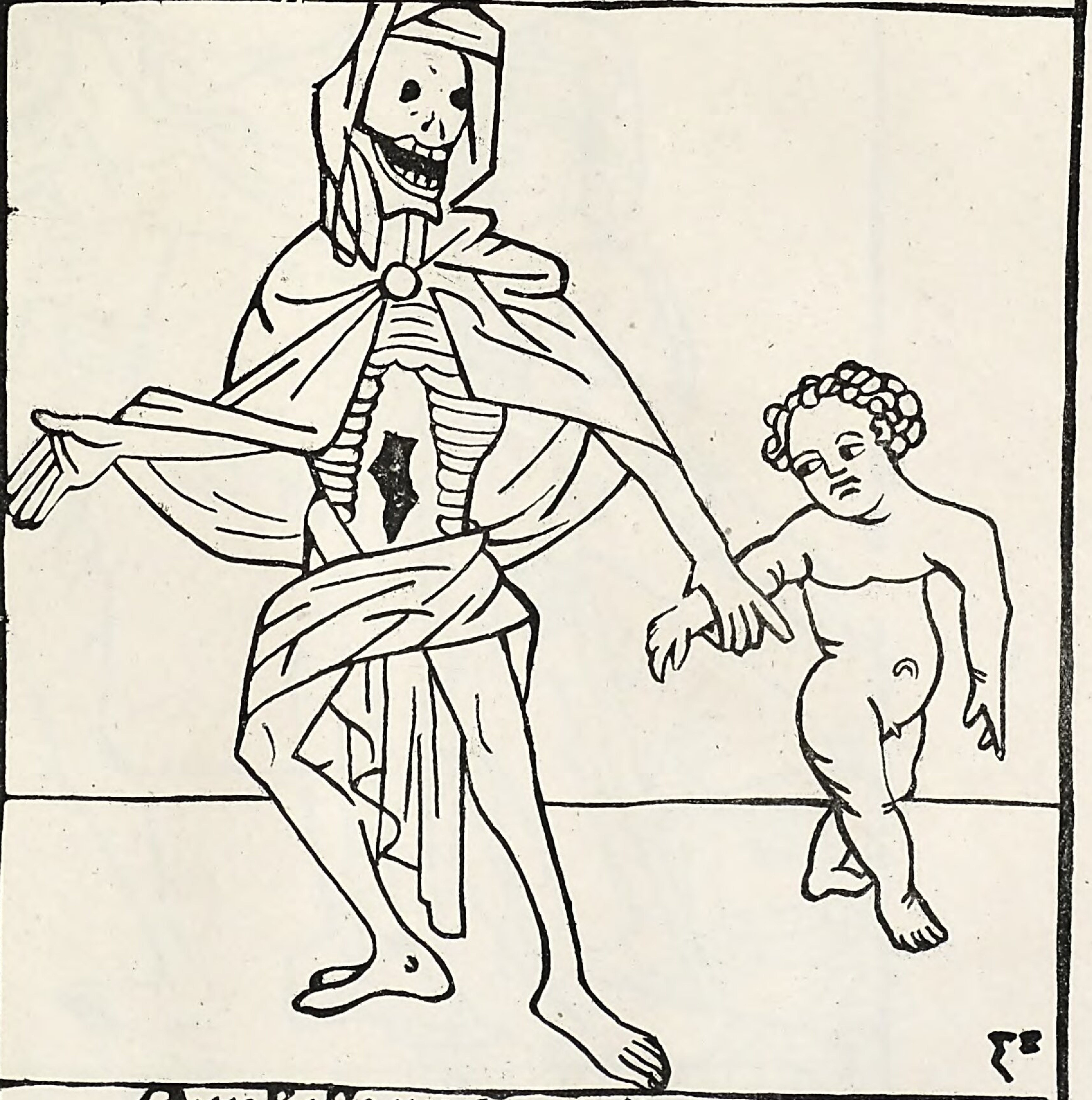

Owe liebe muter meyn
Eyn swartzer man zeut mich do hyn
Wy wiltu mich nu vorlan
Nu mus ich tantzen und kan noch nicht gan

Nw sweiget vnd lot ewir krigen
Lost dem kinde noch mit der wygen
Ir must alle beyde an desen tanz
Frauw lacht zo wirt der schympf ganz

O kind ich wold dich haben irlost
Nw ist empfallen mir der trost
Der tod hot dnß vorkomen
Vnd mich mit dir genomen

Wolher aptheker an meynen tancz
Seyn nw die species schyre gancz
Sy do synt wedir todis craft
Bewerst nw ewir meysterschaft

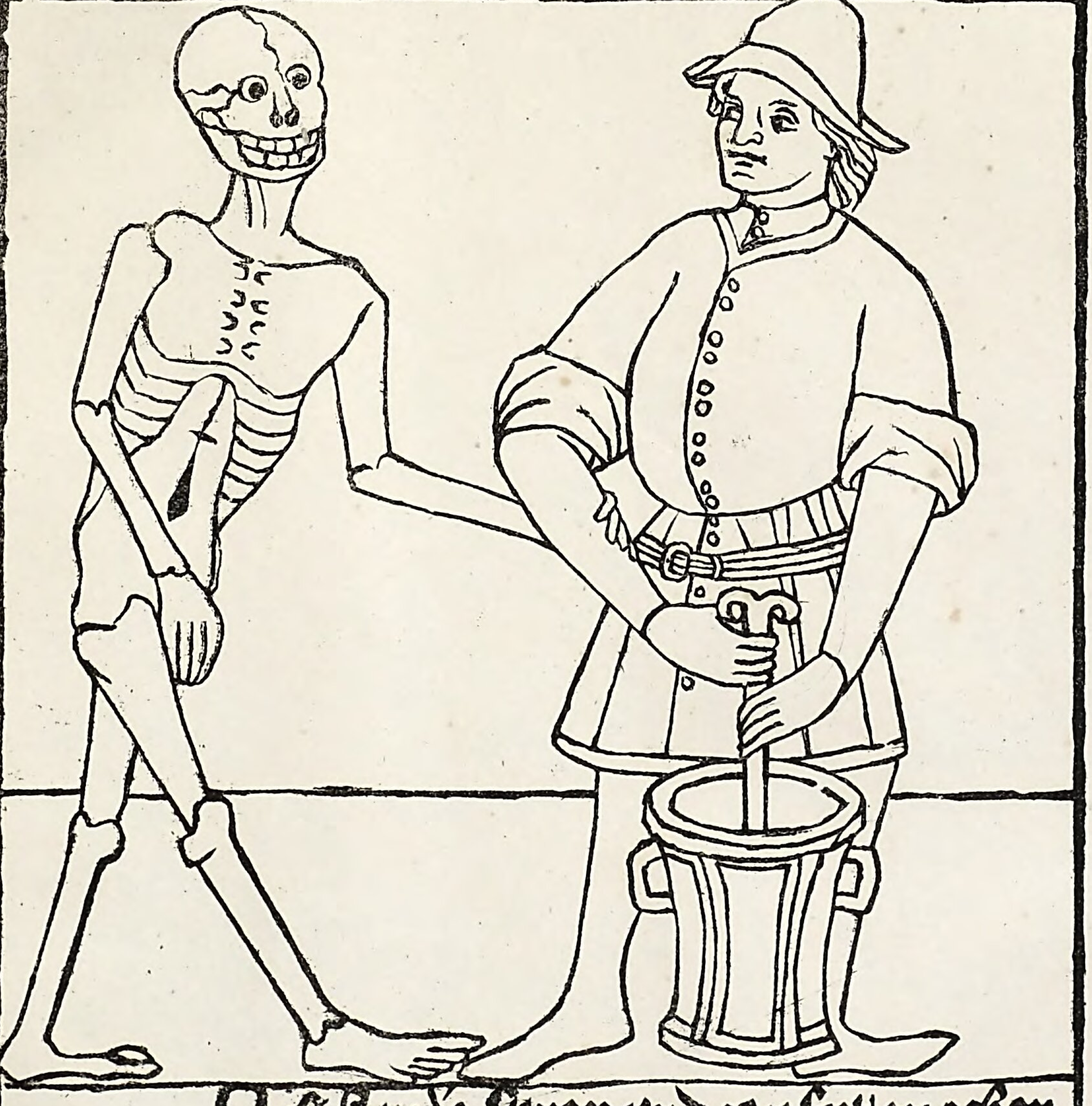

Ich kunde syrop vnd confect machen
Electuaria vnd vil ander sachen
Wer nw eyne eyns gut vor den tot
Is wer mir czu dezer stunden not

Staats-Bibliothek Bamberg

Bayerische StaatsBibliothek

Münchener DigitalisierungsZentrum Digitale Bibliothek

Massmann, Hans F., 1797-1874

Die Baseler Todtentänze in getreuen Abbildungen nebst geschichtl. Unters., so wie Vergleich. m. d. übrigen dt. Todtentänzen, ihrer Bilderfolge u. ihren gemeins. Reimtexten. Sammt e. Anh.: Todtentanz in Holzschnitten des 1 5. Jh

Stuttgart 1847

Bamberg, Staatsbibliothek -- Art.q.41
urn:nbn:de:bvb:12-bsb11424065-1